

a-

PROYECTO STAND

Escuela Técnica Superior
ARQUITECTURA
Granada 2022 / 2023

ALUMNO: PROF. ALUMNO:
ISABEL Mª DÍAZ AGUILERA JAVIER FERNÁNDEZ

Proyecto diseño de Stand para el edificio de servicios
centrales del PTS
PLANTA ELEM. NIVEL DE SUELO

ESCALA: 1/50
FECHA: DICIEMBRE 2022

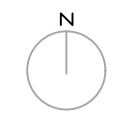

Nº PLANO:
3.1.2