

# BOCETOS

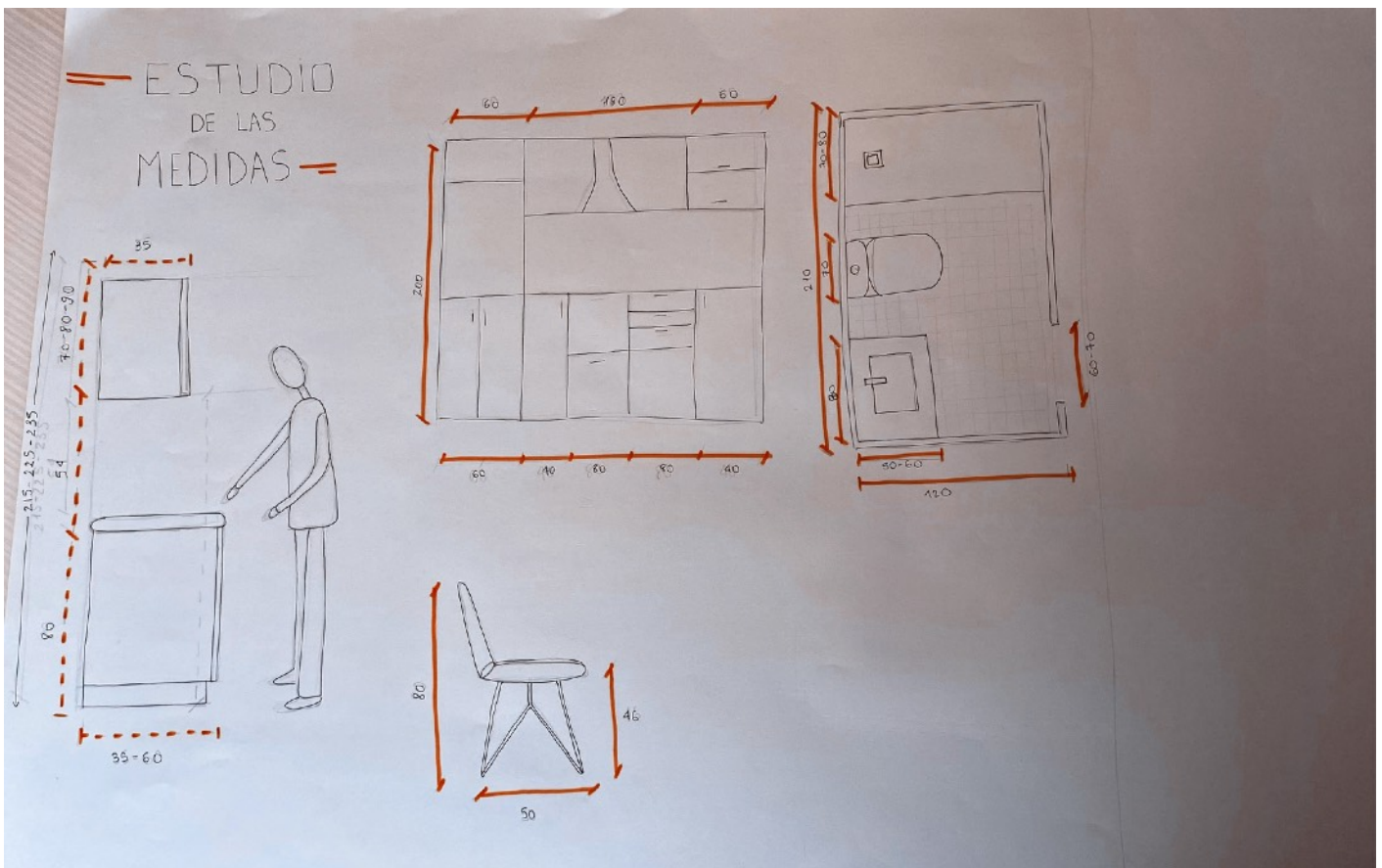

# PLANIMETRIA DE LA VIVIENDA

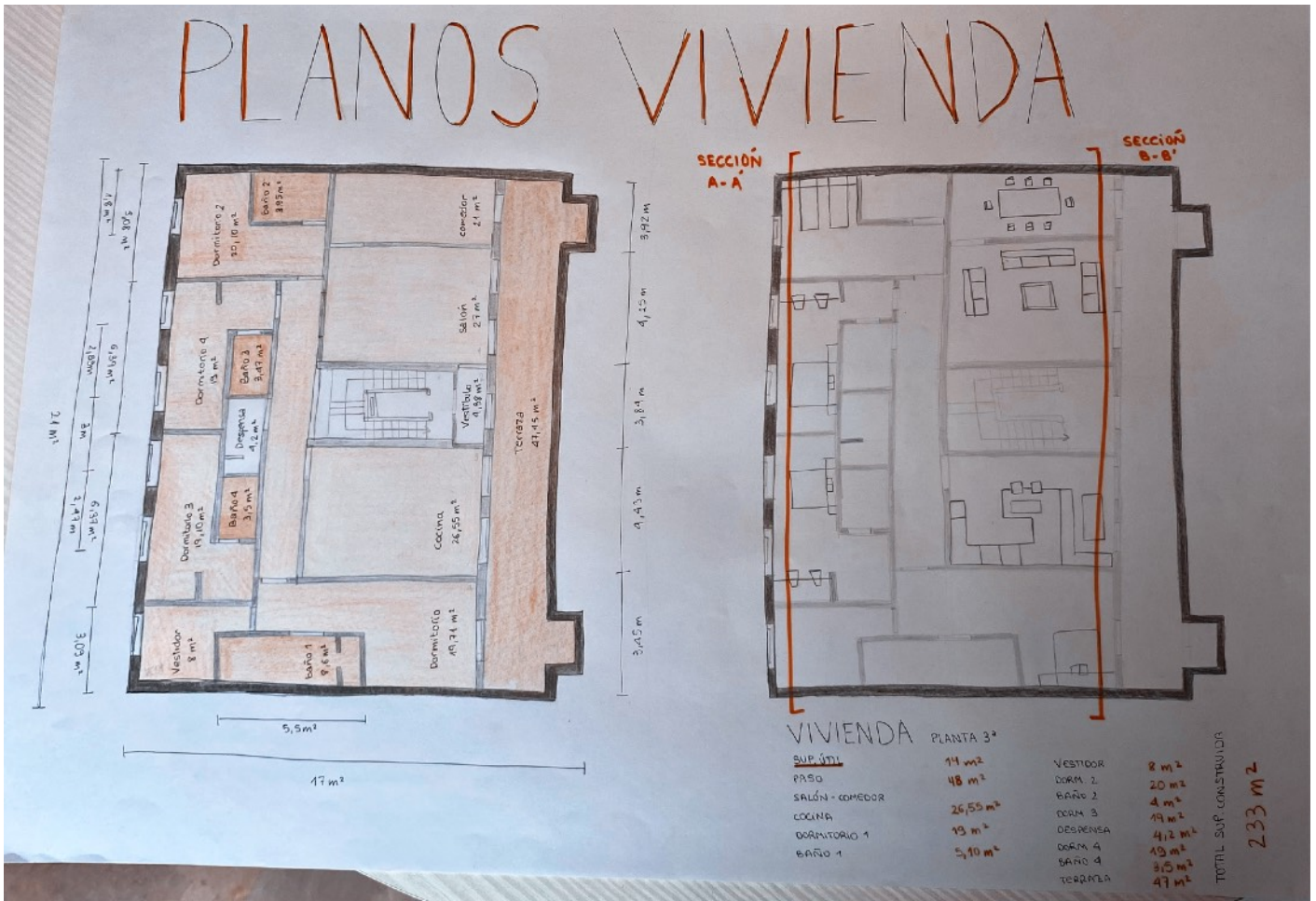

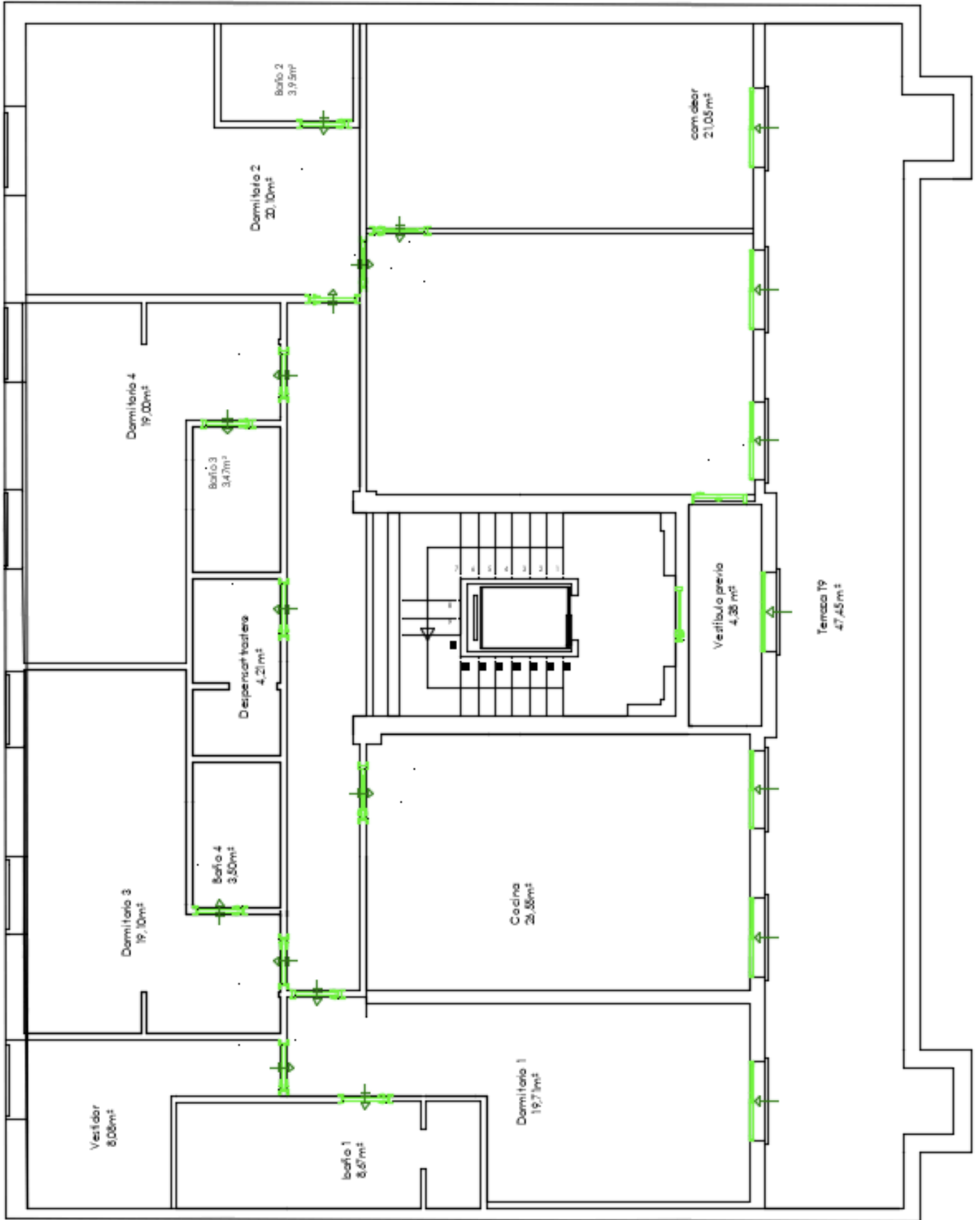
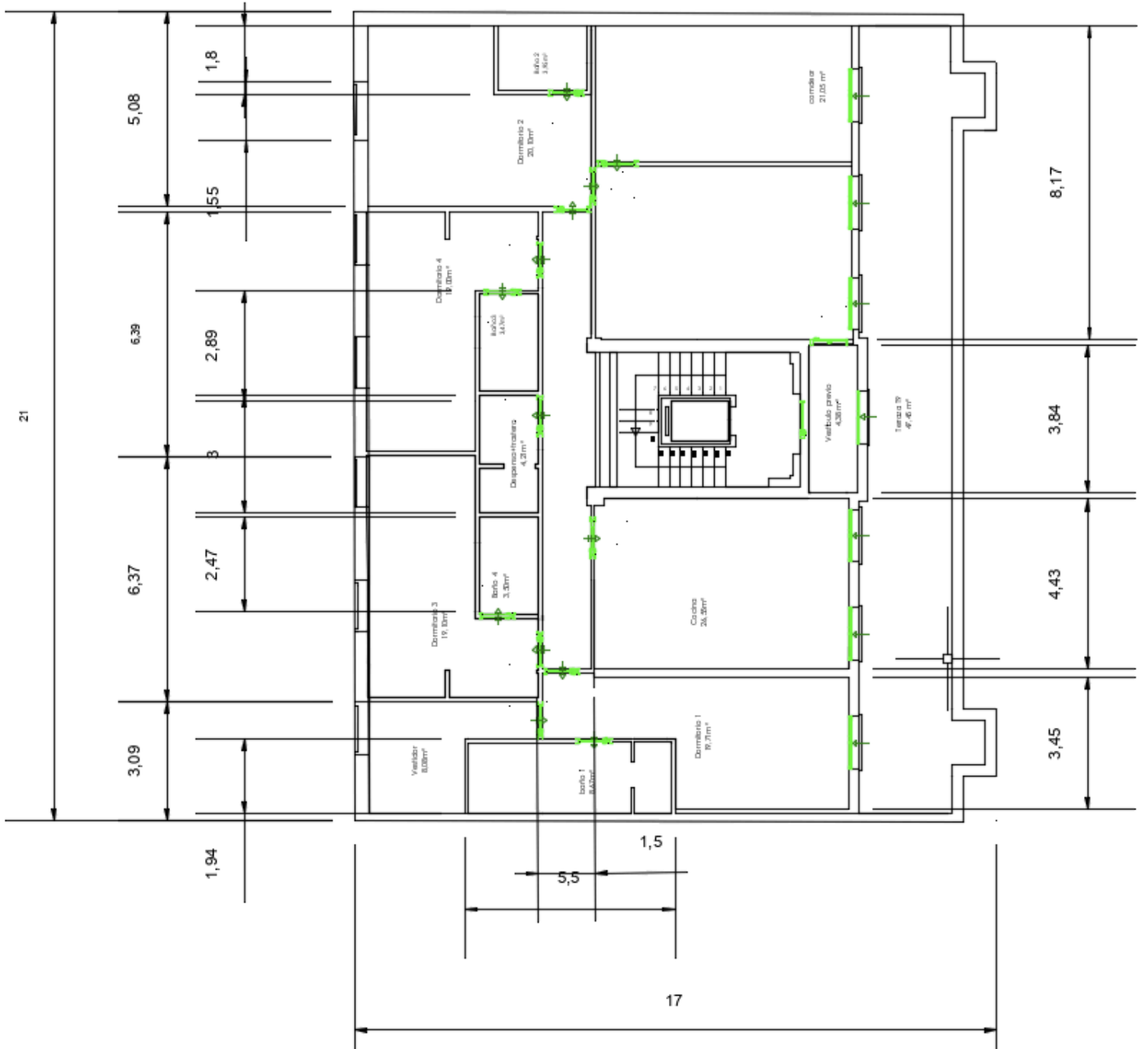

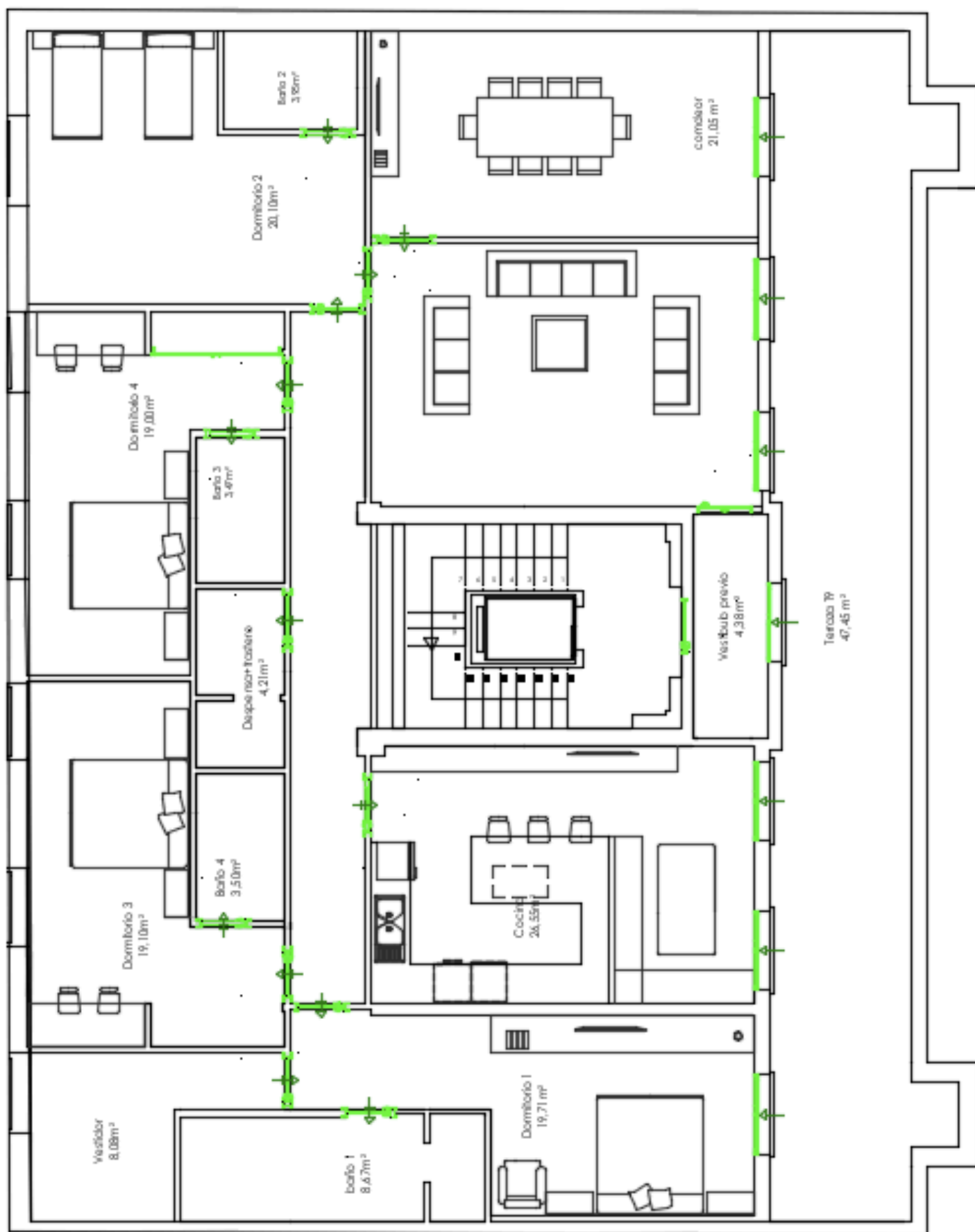

# PLANIMETRIA DE LA VIVIENDA MEJORADA

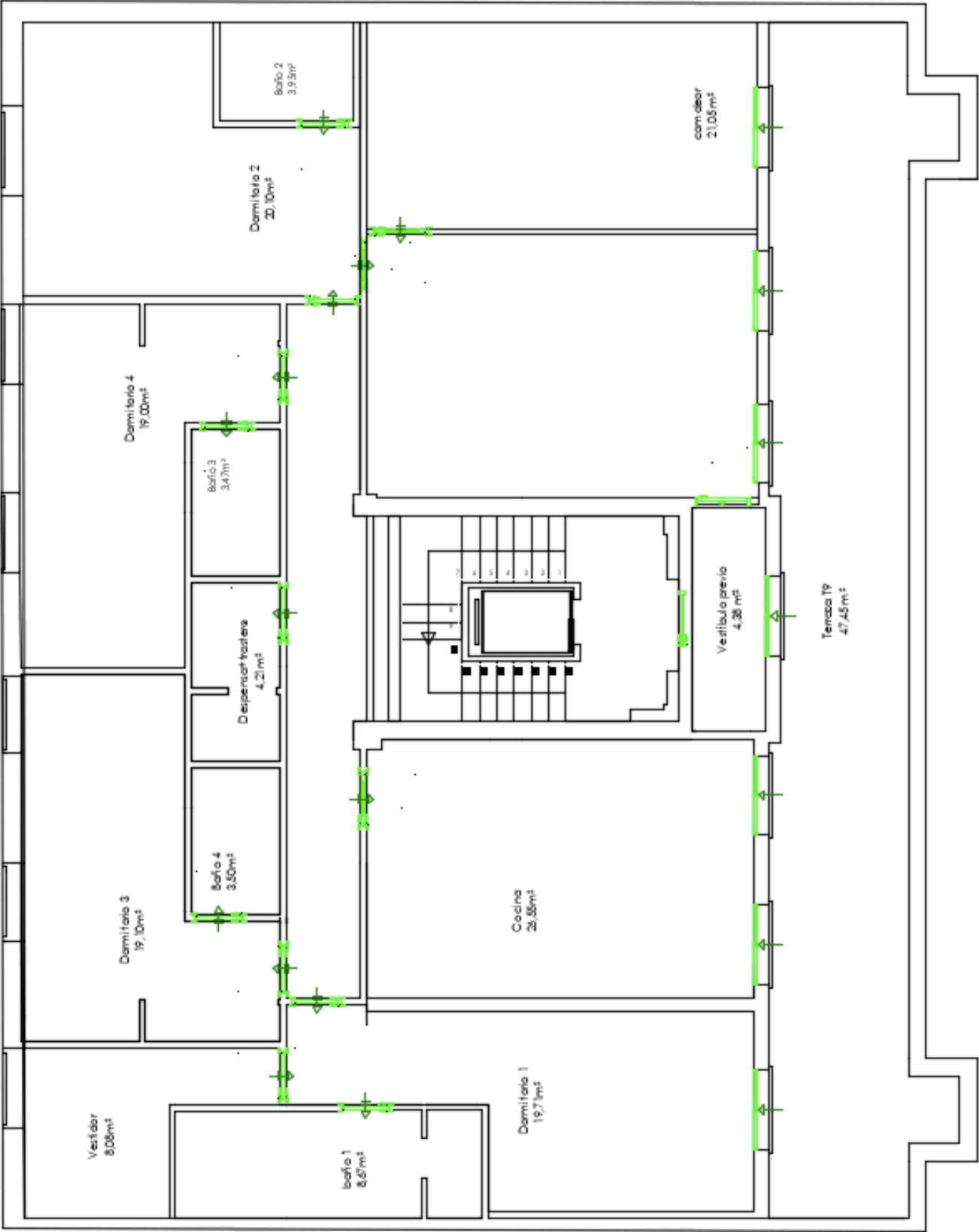

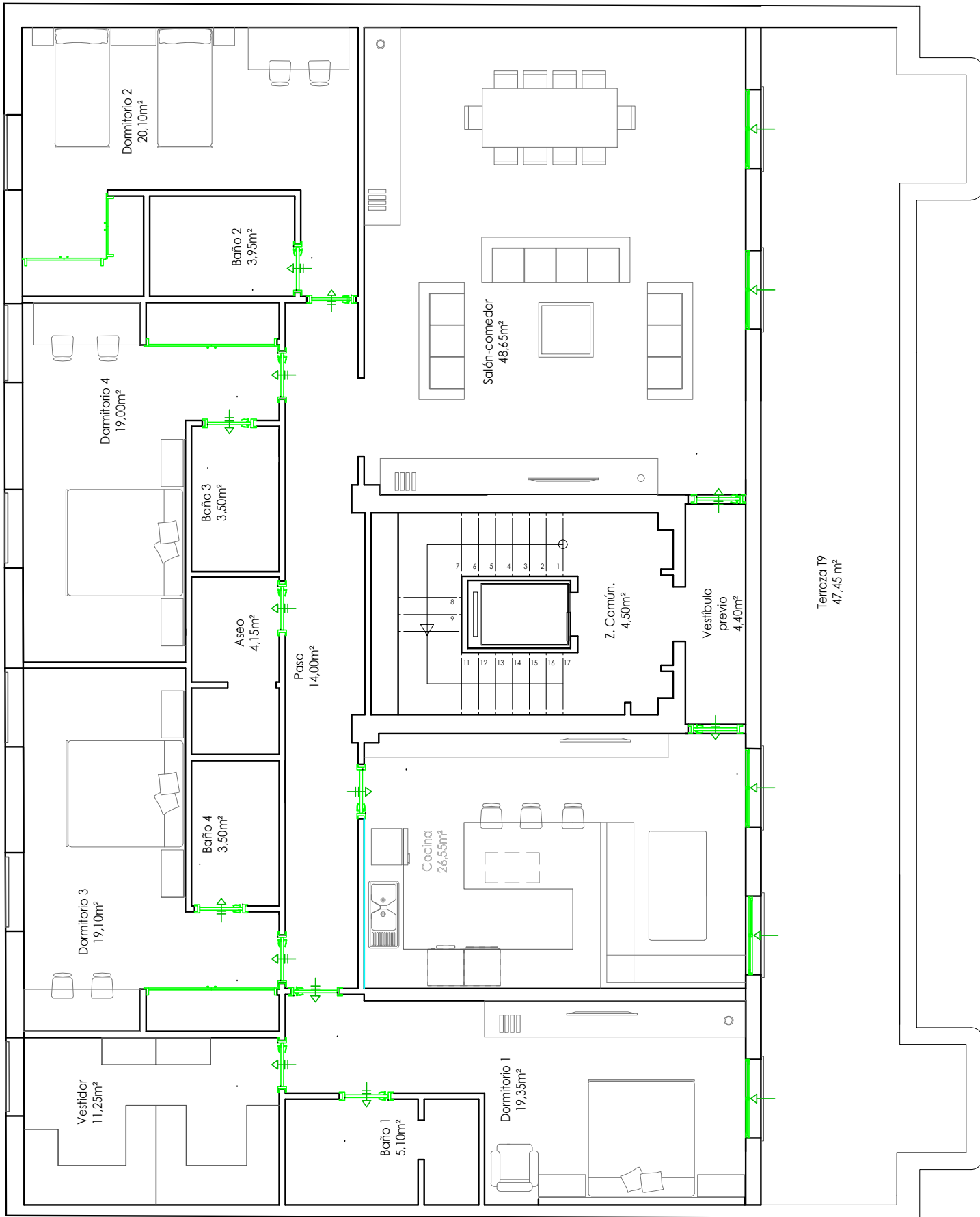

# PRIMERAS IDEAS DE JARDIN

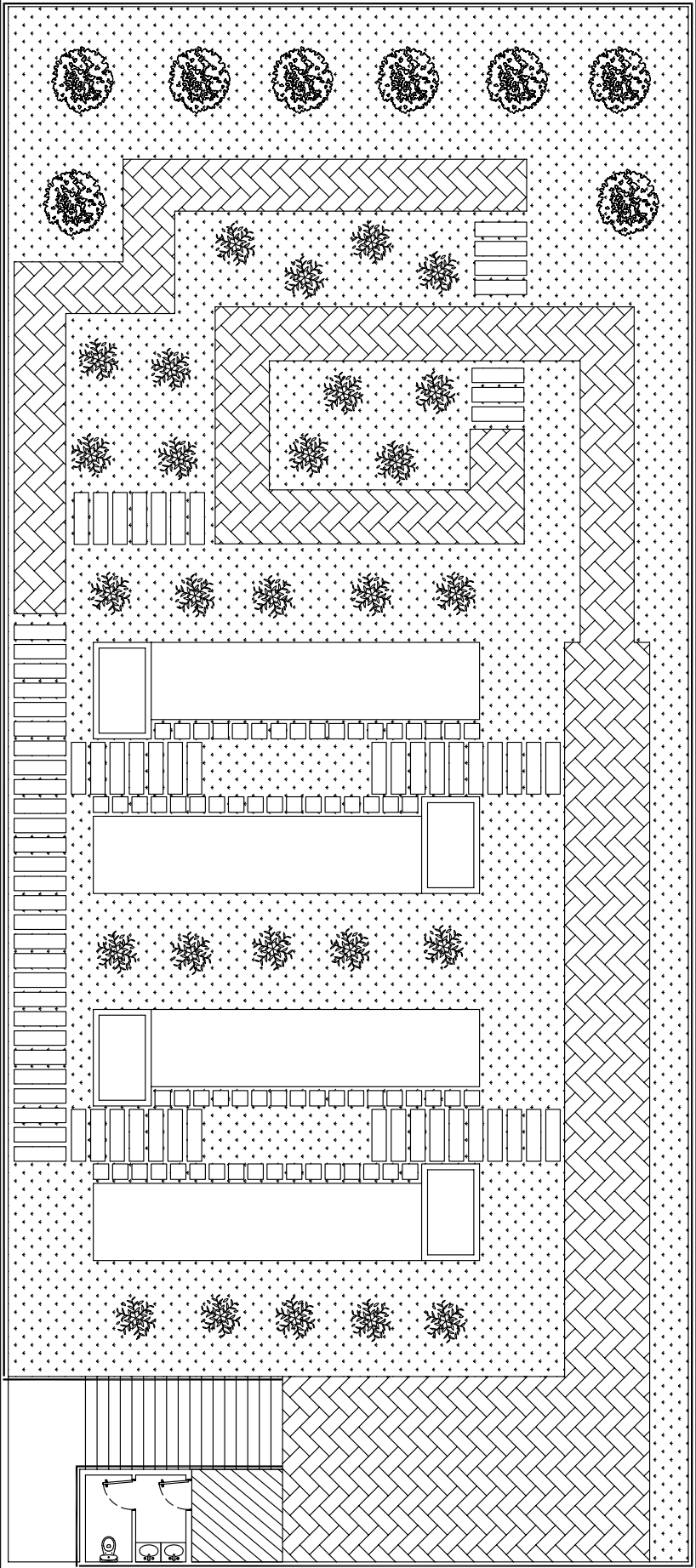

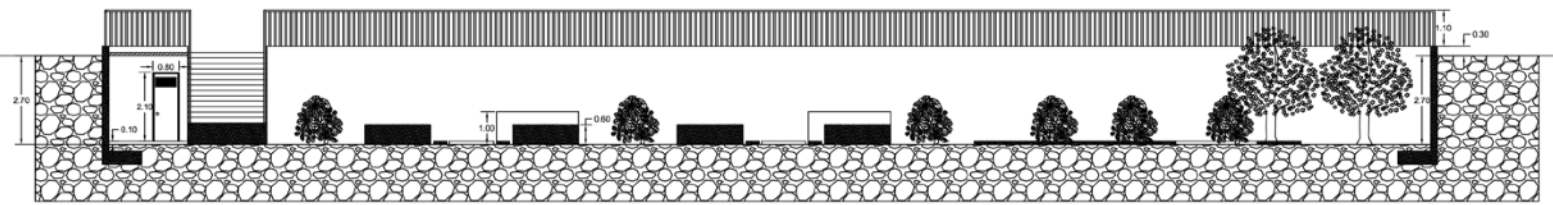

A-A'





## POSIBLES MEJORAS DE LA VIVIENDA

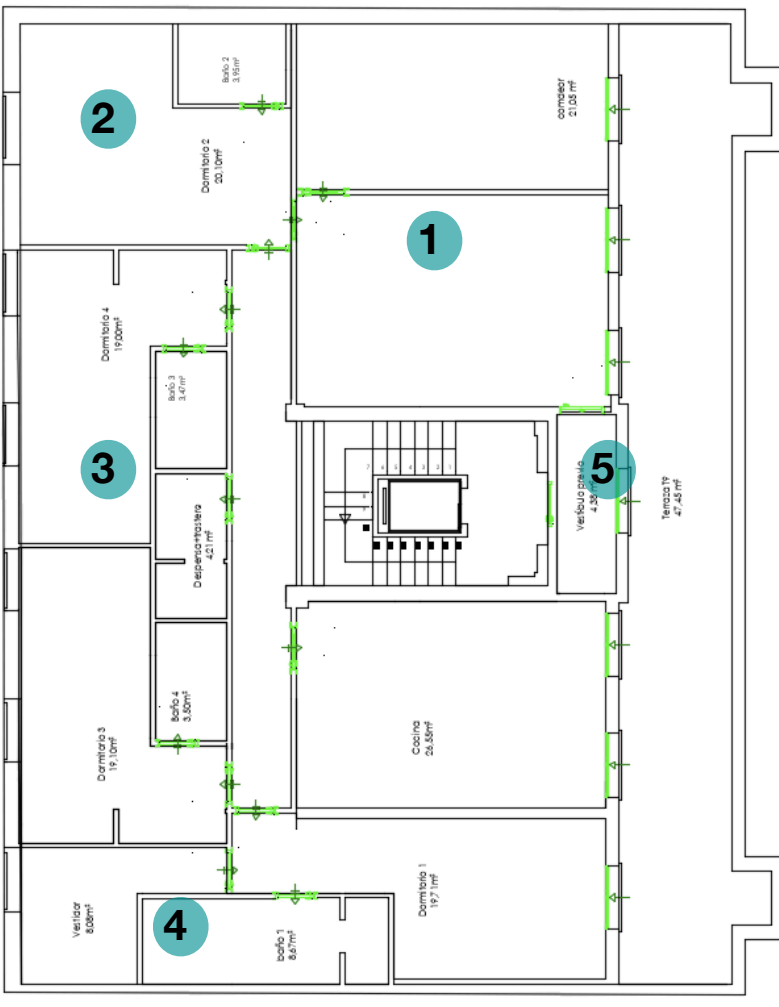

**1** ELIMINAR EL TABIQUE: separa el comedor del salón, al eliminarlo quedaría un espacio mas abierto y espacioso.

**2** CAMBIO DE LUGAR DEL BAÑO DE LA HAB 1: es preferible que al entrar a la habitación el baño no sea lo primero que se vea por eso lo desplazo, dejándolo a un lado.

**3** SUSTITUCION : En lugar de tener una despensa donde finalmente se acumula de todo, lo he sustituido para un aseo donde puedan ir los invitados sin tener que entrar a una de las habitaciones

**4** AMPLIAR EL VESTIDOR: Al ser excesivo y de poco uso el baño de mis padres, he ampliado el vestidor el cual necesita de mas espacio.

**5** SEGUNDA PUERTA DE ACCESO: Añadiría una puerta más de entrada por la parte de la cocina, ya que a la hora de hacer la compra facilita mas el acceso y de forma mas cómoda.

