PROYECTO 1
GRRUPO E

SERRGIO PEINADO

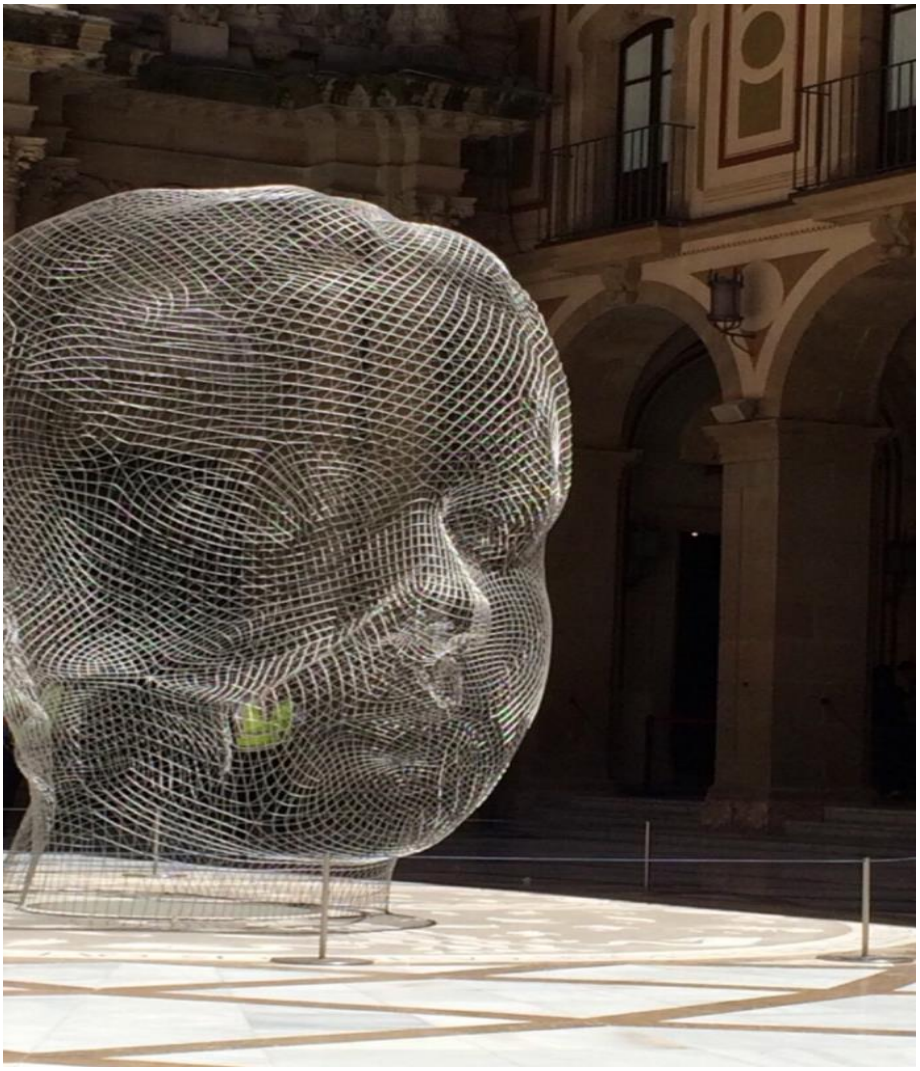

INDICE

PÁG. 2

LUGAR DEL TRABAJO.

PÁG. 3

PLANO

´´ANNA´´ JAUME PLENSA

Anna de Jaume Plensa , se realizo en 2018 y de un tamaño 4x2,82x3,82 . actualmente la encontraríamos en Barcelona

Muestra una cabeza de malla transparente da hilo de acero inoxidable , lo cual esto permite poder ver a través de esta y muestra la importancia lo que no se ve o no destaca .

Esta escultura tiene la ventaja de que no supone ningún obstáculo en la visión si no un punto de reflexión y energía.

PLAZA NUEVA (GRANADA)

ESTADO ACTUAL

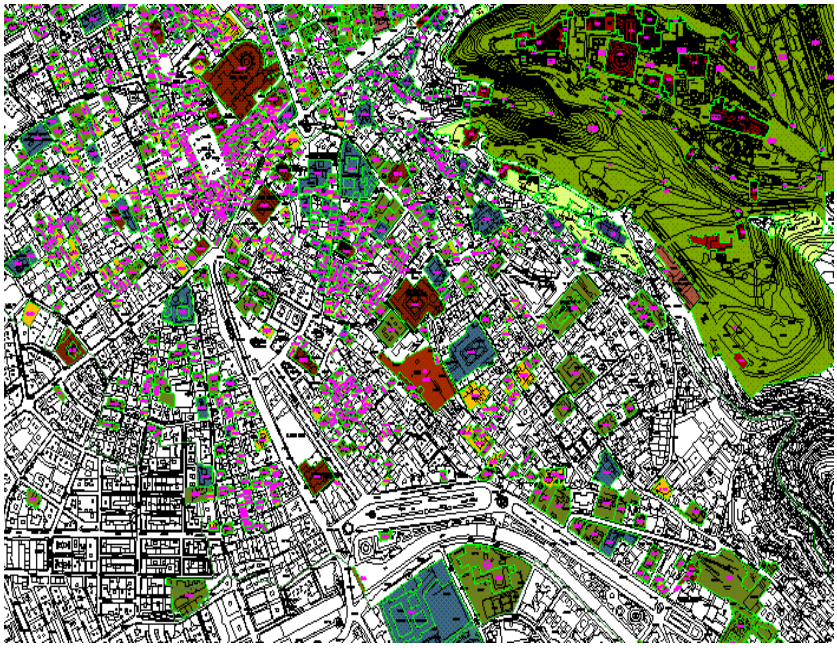

PLAZA NUEVA

Escala 1:20