

E01: VIGAS MAESTRAS DE MADERA LAMINADA DE SECCIÓN RECTANGULAR (150X200 MM)

E02: VIGAS SECUNDARIAS DE MADERA LAMINADA DE SECCIÓN RECTANGULAR (150X100 MM). SEPARACIÓN ENTRE VIGAS 1,05 M.

E03: AISLANTE TÉRMICO, POLIESTIRENO EXTRUIDO (60MM)

E04: AGLOMERADO HIDRÓFUGO (19MM)

E05: TELA ASFÁLTICA IMPERMEABILIZANTE (2MM)

E06: RASTREL DE MADERA DE PINO CON TRATAMIENTO EN AUTOCLAVE DE SECCIÓN RECTANGULAR (50X20 MM)

A01: LISTÓN DE MADERA DE PINO CON TRATAMIENTO EN AUTOCLAVE (100MMX15MMX2,10M)

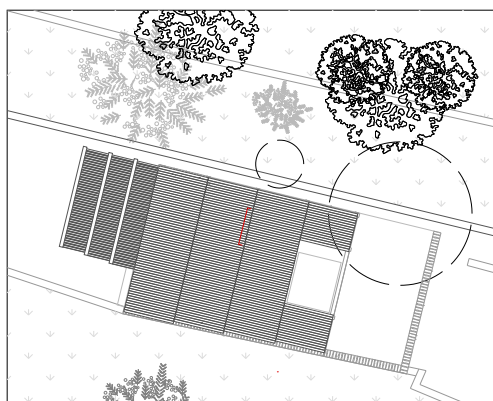

DETALLE FORMACION DE CUBIERTA

ESCUELA TECNICA SUPERIOR DE ARQUITECTURA

UNIVERSIDAD DE GRANADA - CURSO 22-23

PROYECTOS 2 - GRUPO B - ENTREGA 02

NATALIA DIAZ AMATE

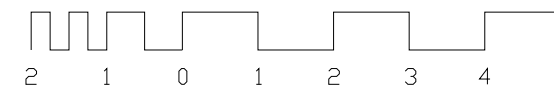

ESCALA 1:20