

# PABELLÓN REFERENCIAS

La falta de un espacio específico adecuadamente acondicionado la construcción de un graderío cubierto es una demanda de los padres y espectadores del fútbol playa.





Compañías patrocinadoras:

**PRINCE DE LEPRA S.L.**  
SERVICIOS DE  
INSTRUMENTACIÓN  
ELECTRÓNICA

**LABOTTA - GRAN S.L.**  
SOLUCIONES CALDERAS IN GENERALES  
P.O. BOX 16. 41100  
SAN PEDRO DE CASALIA

**BERAZMEK S. COOP**

**metagra Group**

**izpi 25 urte**  
Lider técnico en el  
sector de  
Zeluzaren teknika  
Sistemak

**basticasukaldeak**  
CALDERAS Y CALDERAS  
Lider técnico en el  
sector de  
Zeluzaren teknika  
Sistemak

# PABELLÓN REFERENCIAS



**Estadio Johan Cruyff / Battle i Roig Arquitectura**



# IDEA DEL PROYECTO

**Lugar del Proyecto:** Cerca del sitio del proyecto anterior (Playa San Lorenzo)

**La idea del Proyecto:** Remodelación de las gradas actuales, al estar en mal estado.





# LUGAR DEL PROYECTO

¿Por qué este sitio? ->



# LUGAR DEL PROYECTO

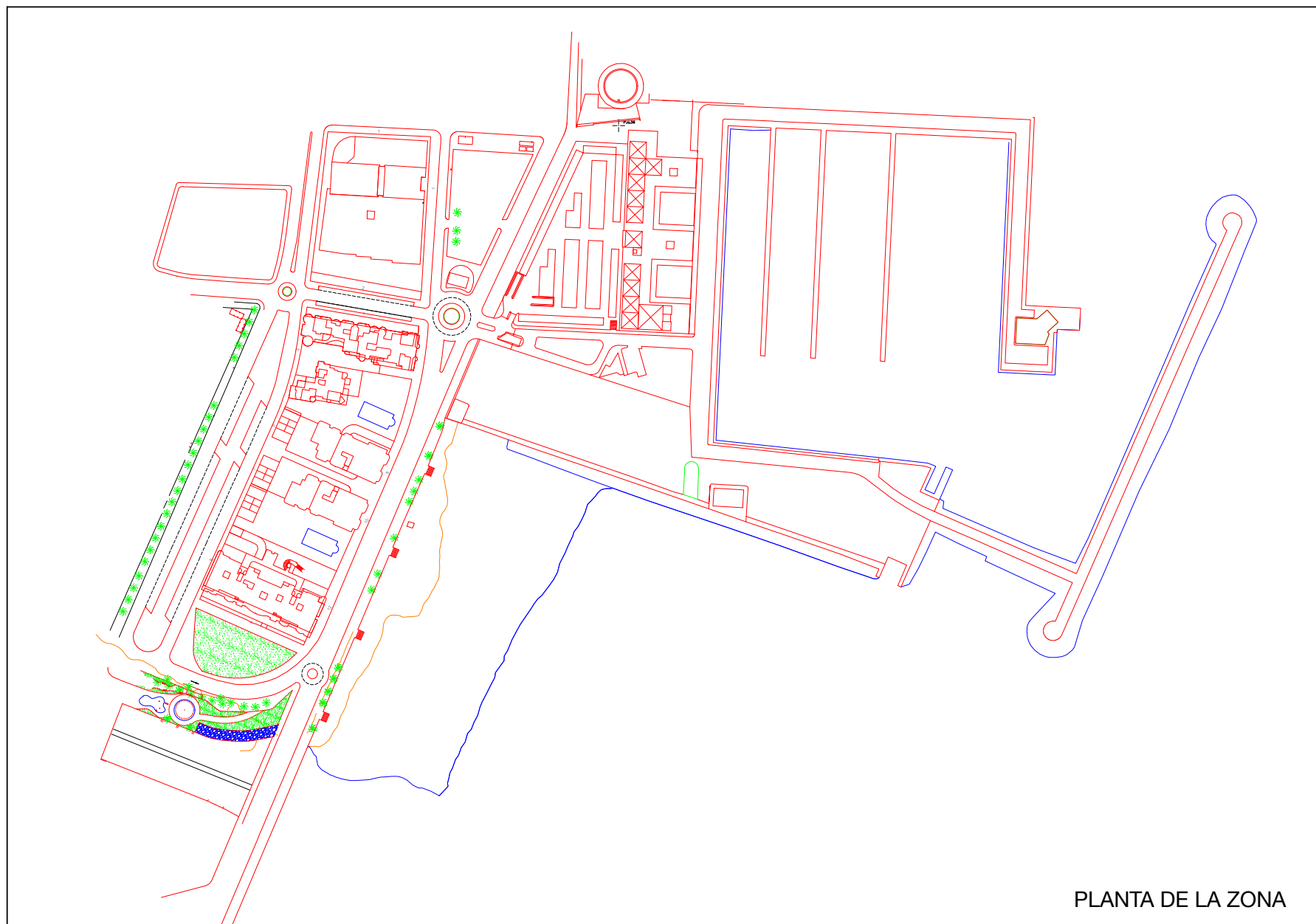

PLANTA DE LA ZONA





PLANO DE LA PLANTA ACTUAL

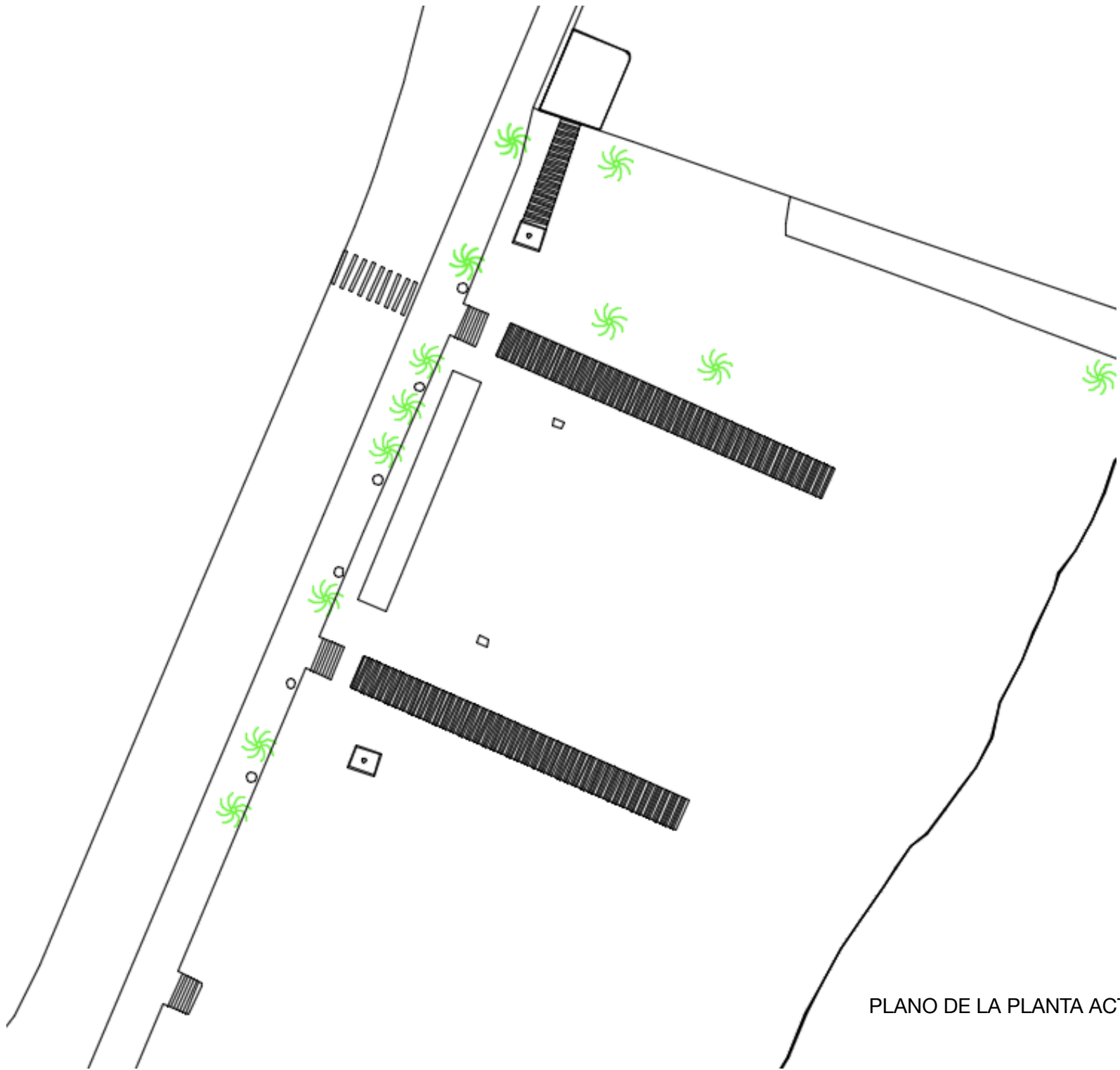

PLANO DE LA PLANTA ACTUAL

# LUGAR DEL PROYECTO

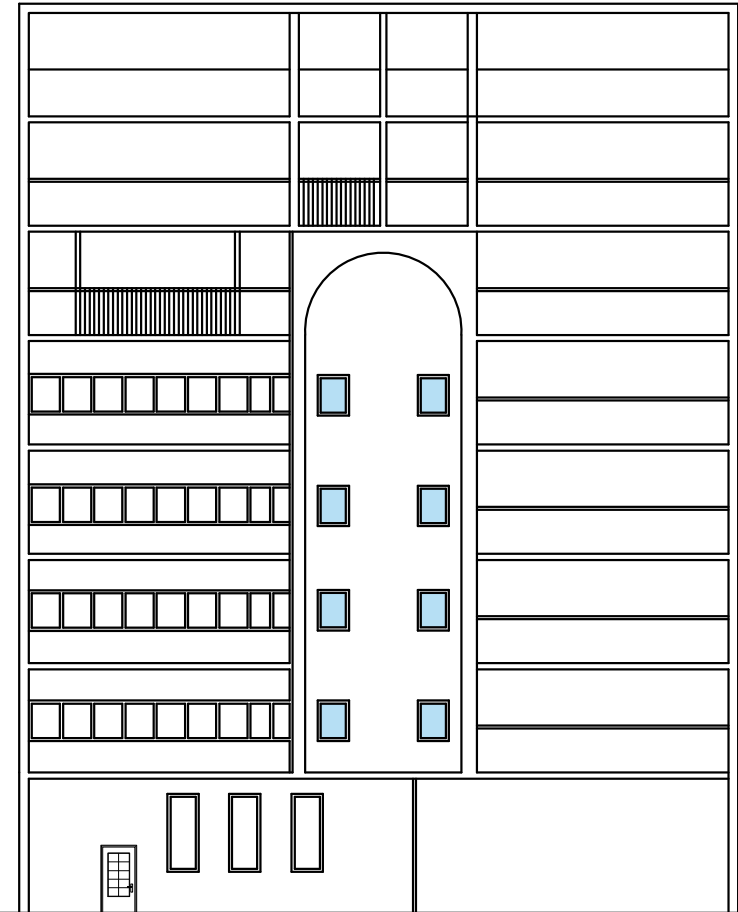
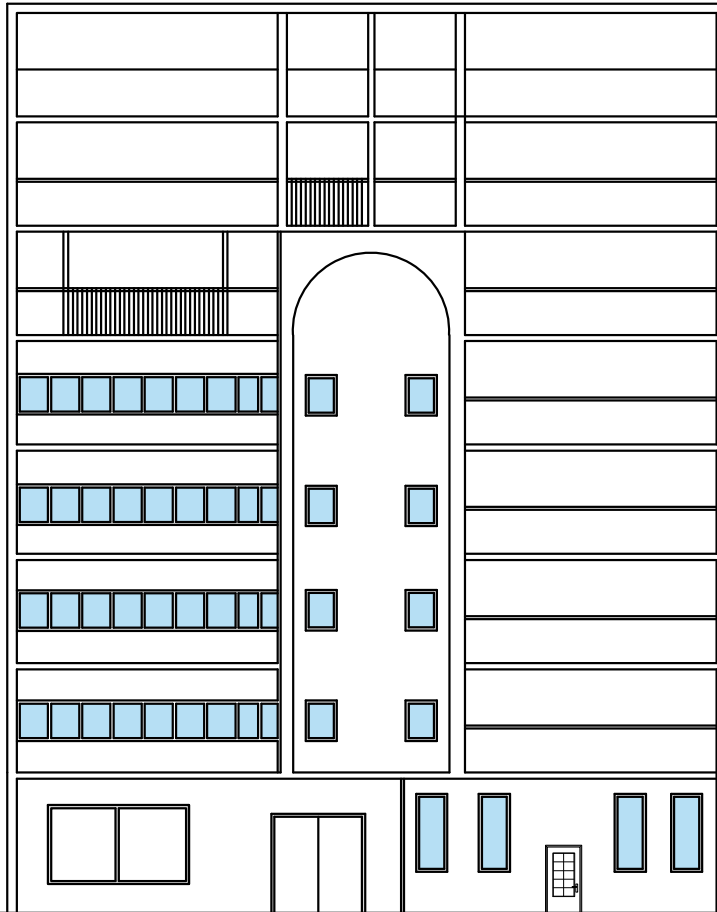

PLANO DE SECCIÓN DE LOS  
EDIFICIOS DE ENFRETE

