

E01: ABRAZADERA DE ACERO GALVANIZADO

E02: PILAR DE MADERA DE PINO LAMINADA DE SECCIÓN CUADRADA, CON TRATAMIENTO PARA EXTERIOR. (150X150 MM)

E03: ESCUADRA DE REFUERZO DE ACERO GALVANIZADO

E04: CARTELA DE REFUERZO DE ACERO GALVANIZADO

E05: VIGA DE MADERA DE PINO LAMINADA DE SECCIÓN RECTANGULAR (150X 200 MM)

E06: ABRAZADERA DE ACERO GALVANIZADO

S01: TERRENO COMPACTADO

S02: ENCEPADO DE HORMIGÓN

A01: LISTÓN DE MADERA DE PINO CON TRATAMIENTO EN AUTOCLAVE. ANCLAJE A 45° PARA PERMITIR ENTRADA DE LUZ. (70X920X15 MM)

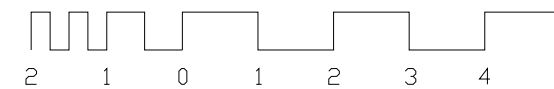
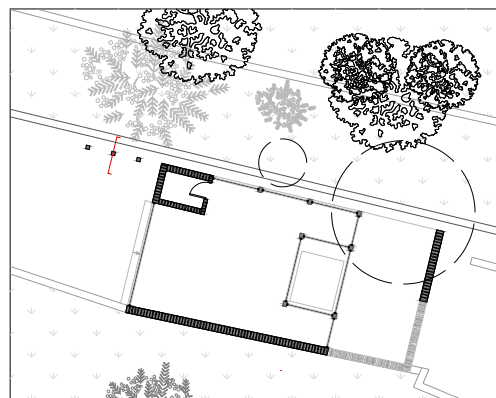

ESCALA 1:20

DETALLE ANCLAJE DE PILARES DE MADERA Y UNION DE VIGAS EN LA ZONA EXTERIOR

ESCUELA TECNICA SUPERIOR DE ARQUITECTURA

UNIVERSIDAD DE GRANADA - CURSO 22-23

PROYECTOS 2 - GRUPO B - ENTREGA 02

NATALIA DIAZ AMATE