

INCENDIO SIERRA BERMEJA...

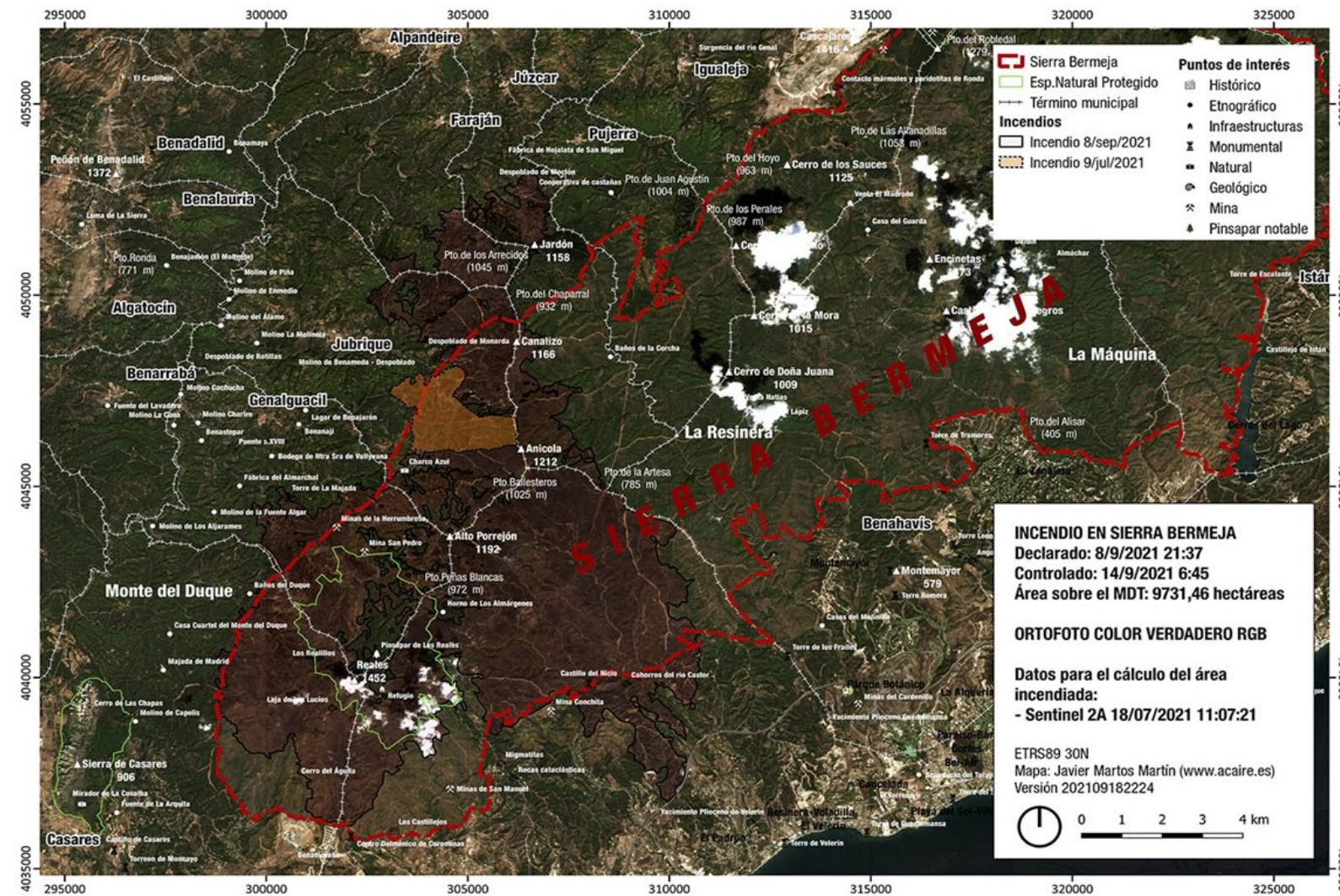

ANTES:



DESPUES:



El caso

El 8 de septiembre de 2021 se declaró el incendio de la Sierra Bermeja. El accidente afectó a muchos municipios cercanos a esta zona y después de un mes y medio de la fecha de inicio se puede considerar apagado. Las llamas se consideraron controladas el 13 de septiembre gracias a la colaboración de la lluvia, las tropas de Infoca continuaron con los vuelos de reconocimiento para localizar los puntos calientes que todavía se detectaban por la presencia de árboles centenarios y grandes árboles. En algunas zonas el humo había reaparecido, lo indicó el dispositivo que coordina las acciones y que advirtió que todavía hay puntos en los que el fuego se propaga consumiendo materia orgánica acumulada entre las rocas, o raíces muertas.

Las investigaciones

Según el Plan Infoca, esta forma de propagación se expande lentamente, con combustión muy lenta y sólo es visible eventualmente con la aparición del humo. En el mes de septiembre se llevó a cabo una reconstrucción de las acciones y observaciones del Grupo de Bomberos Forestales. Los investigadores han dejado claro desde el principio que el incendio fue intencional. Al parecer, el autor o autores usaron un líquido inflamable, probablemente gasolina, para incendiar la montaña. Del mismo modo, la Fiscalía de Medio Ambiente de Málaga presentó una denuncia ante el Tribunal de Investigación número 3 de Ronda en la que se afirma que se trataba de un incendio peligroso para la vida, punible por el código penal con una pena de hasta 20 años de cárcel.

DESCRIPCION:



ESQUEMAS:

LINEA DEL TIEMPO:

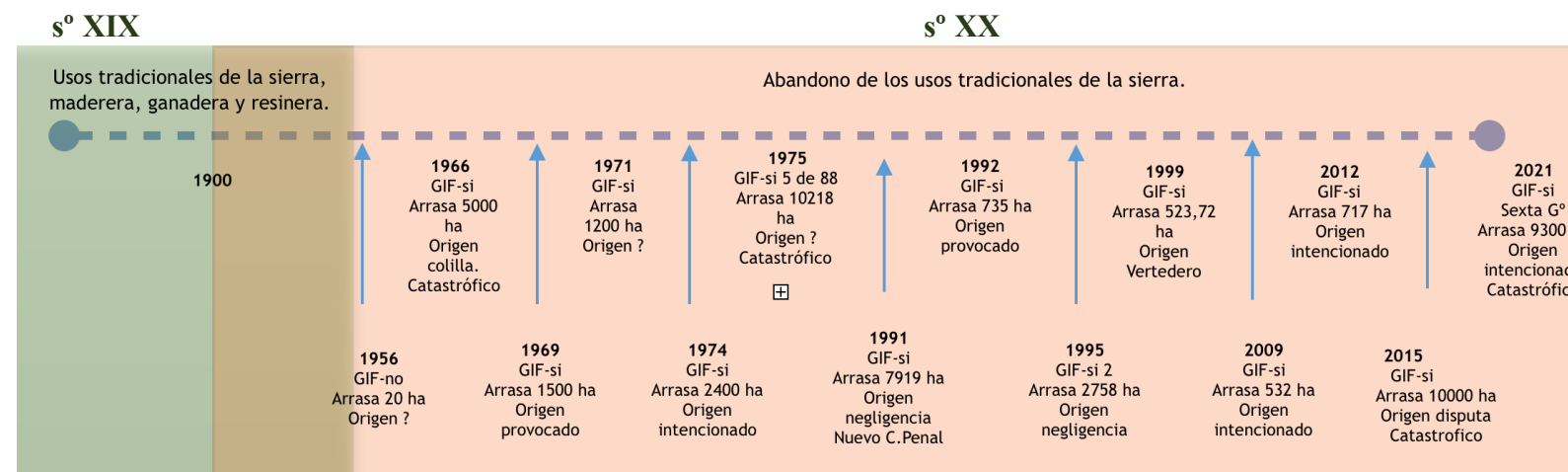

La evolución creciente de los incendios forestales refleja con claridad la existencia de conflictos y tensiones de diversos órdenes en Sierra Bermeja.

-GIF (gran incendio Forestal) <500 ha.

De 1950 a 2021 ha habido 32 incendios de los cuales 18 han sido GIF con una media de 4,1 incendios por año mayormente de origen antrópico.

- Marginalidad social de los pueblos colindantes.
- Precariedad económica de los aprovechamientos
- Problemas asociados a la titularidad
- Propiedad de los montes.
- Despoblación de áreas rurales.
- Sobrepresión por turismo rural-
- Abandono de fincas, quemadas agrícolas.
- Cambios de uso del suelo, especulación urbanística y recalificaciones de suelos no urbanizables.