



# CONJUNTO PASTORAL NUESTRA SEÑORA DE LOS ÁNGELES

## CONCEPTO DE DISEÑO

El concepto de diseño se enfoca en la esencia espiritual que representa el "Santísimo Sacramento" para los fieles seguidores de Cristo. Dicho simbolismo manifiesta el cuerpo de Cristo expuesto en un elemento litúrgico llamado "Custodia". Esta analogía tiene relación con la forma orgánica ovoide del recinto proyectado en cuyo interior se lleva a cabo la profesión de fe y exposición del rito litúrgico para su adoración. Dicho esto, se busca generar un escenario de esperanza, tranquilidad y protección al usuario, donde pueda percibir la presencia de Dios y comulgar con su palabra.

La comunidad Nuestra Señora de los Ángeles busca fomentar el desarrollo social, humano y espiritual de las fieles. Se utiliza un formato estructural de conjunto, que permite al usuario desarrollarse personalmente en distintos ámbitos: culturales, religiosos y sociales. Dicho proyecto busca ofrecer variedad de espacios arquitectónicos, una capilla principal, áreas administrativas (oficinas), formativas (aulas), recreativas (áreas verdes y de recreo).

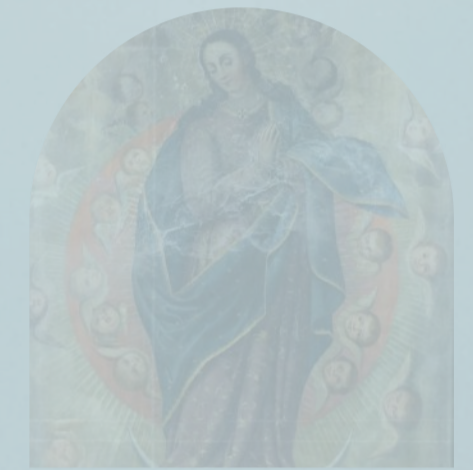

La expresión, "pastoral de conjunto" significa la pastoral en comunión eclesial. Toda acción pastoral tiende a que la comunidad eclesial crezca en tres niveles esenciales como comunidad profética, litúrgica y diaconal o de servicios de caridad.

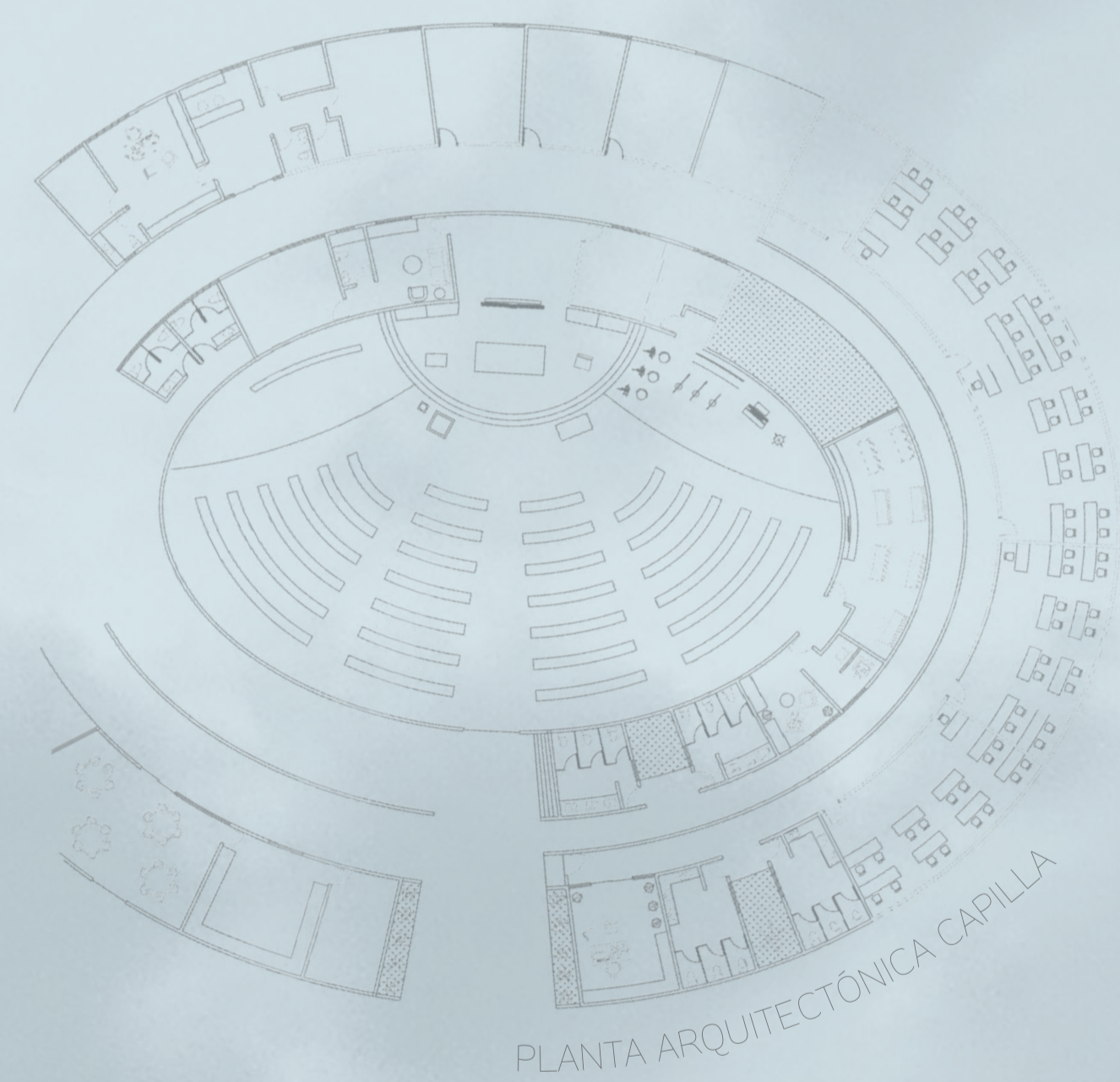

SANTÍSIMO  
SACRAMENTO  
CUSTODIA



ALFA  
EL PRINCIPIO



OMEGA  
EL FINAL

## UBICACIÓN

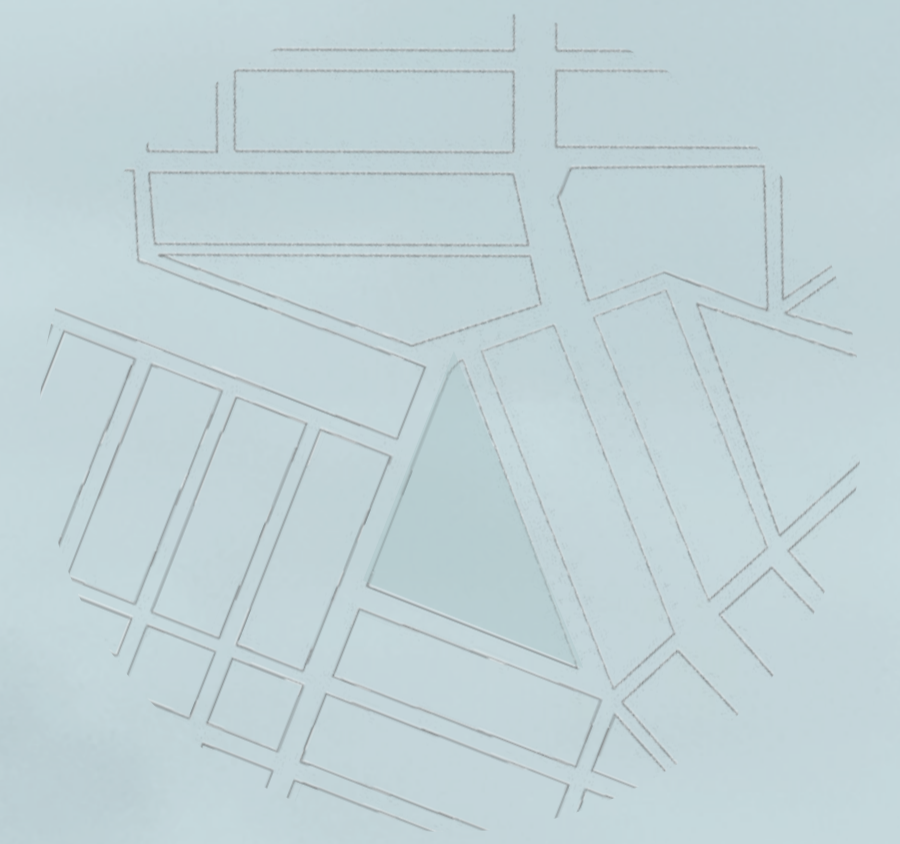

Calle La Miranda, El Toro y Ventura,  
S/N, 80014, Fracc. Los Ángeles,  
Culiacán, Sinaloa.



## ALZADOS ARQUITECTÓNICOS



ALZADO NORTE

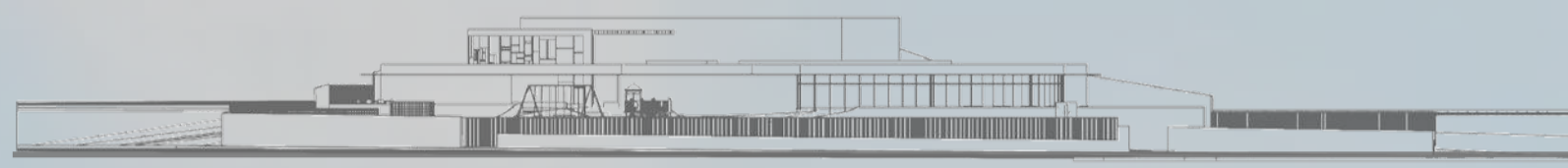

ALZADO SUR



ALZADO OESTE

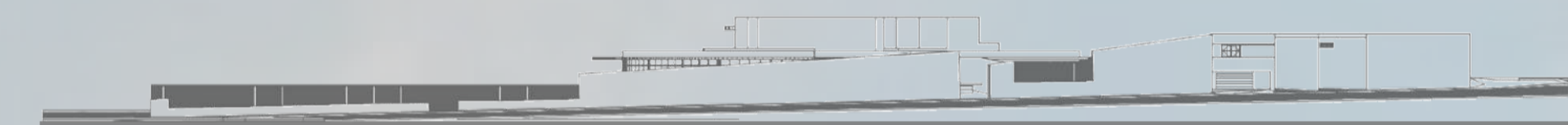

ALZADO ESTE

## CORTES ARQUITECTÓNICOS

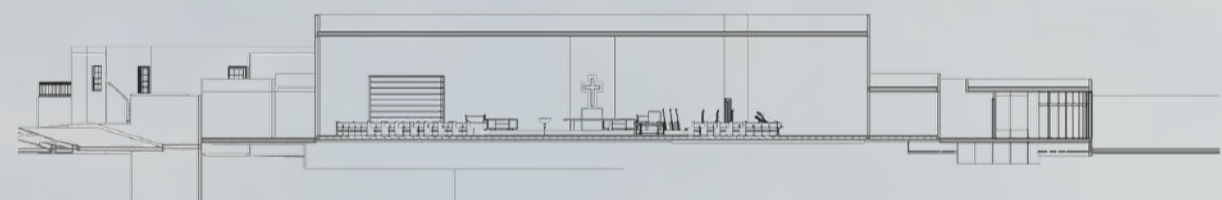

CORTE TRANSVERSAL



CORTE LONGITUDINAL

# PLANIMETRÍA CONJUNTO PASTORAL

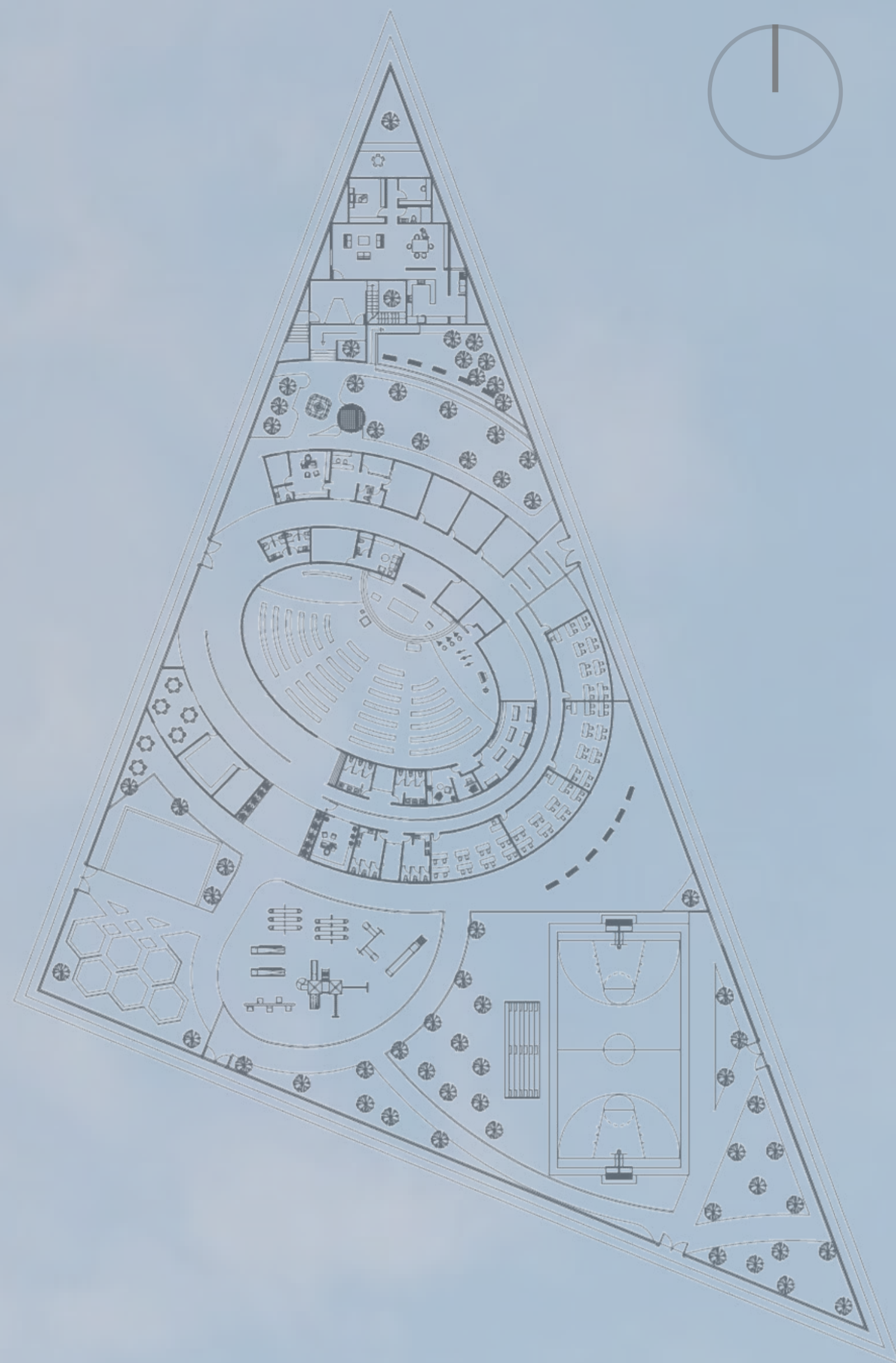

### TERRENO

Área superficial: 6304.6009 metros cuadrados

El complejo cuenta con una gran variedad de espacios destinados al uso comunitario y privado.

El proyecto se desarrolla en un terreno característico de forma triangular, el cual cuenta con tres avenidas colindantes que rodean en su totalidad el perímetro y permite que las viviendas en dicha instancia puedan obtener una libre visión al conjunto arquitectónico.

El emplazamiento cuenta con un desnivel gradual dirigido a la parte inferior, el cual ha sido aprovechado para redirigir el proyecto en esa dirección, obteniendo jerarquía y armónica distribución entre las zonas implicadas.



# DESARROLLO TÉCNICO CONJUNTO PASTORAL

## ZONIFICACIÓN

## MATERIALES Y ACABADOS



VEGETACIÓN MADERA CRISTAL CONCRETO

## SISTEMA CONSTRUCTIVO

Los muros constan de una parte precolada (exterior), y otra parte colada en sitio (interior). La parte precolada, conformada por dos caras de 65 mm de concreto blanco a modo de sandwich, hace la función de encofrado perdido y al mismo tiempo permite controlar el acabado final; la parte interior, colada en sitio con concreto gris, sirve para coser las piezas con armado de refuerzo, haciendo en su totalidad un muro monolítico.



## COLORIMETRÍA

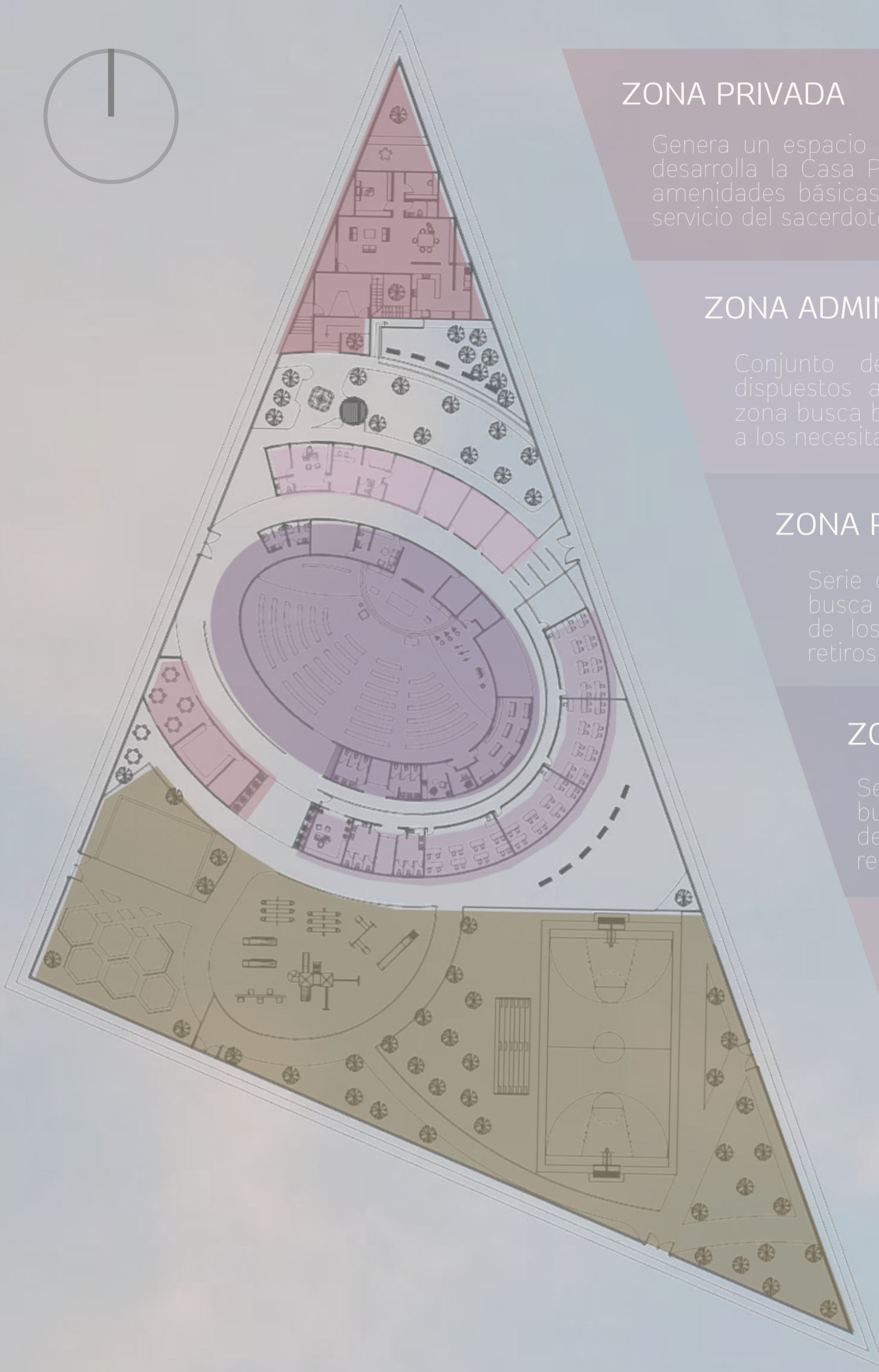
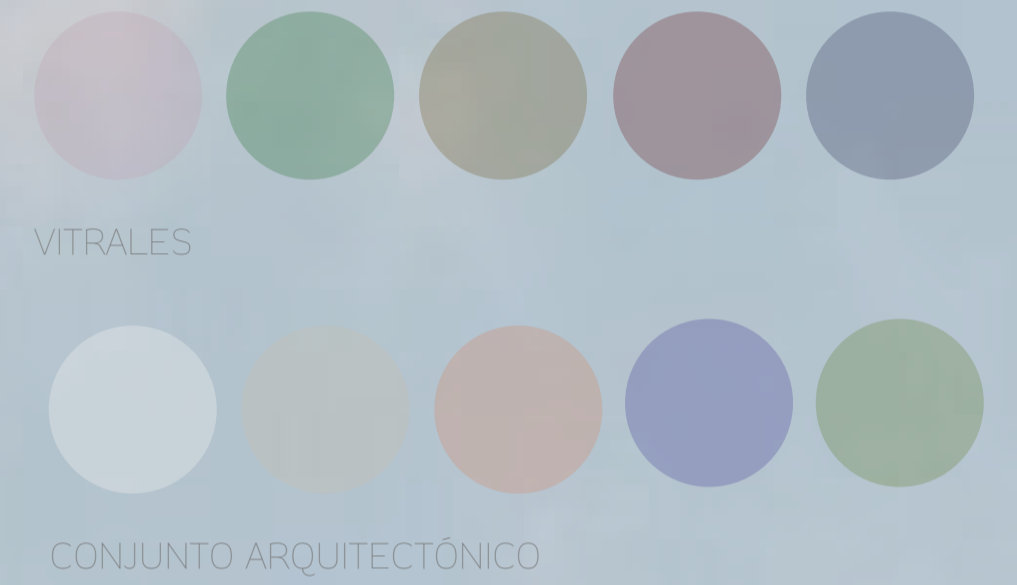

### ZONA PRIVADA

Genera un espacio arquitectónico sencillo, donde se desarrolla la Casa Parroquial, la cual cuenta con las amenidades básicas de una casa habitación para el servicio del sacerdote en cuestión.

### ZONA ADMINISTRATIVA

Conjunto de oficinas y cubículos formativos, dispuestos al servicio del usuario y fieles, dicha zona busca brindar información y apoyo orientativo a los necesitados.

### ZONA FORMATIVA

Serie de aulas y espacios diversificados, donde se busca impartir la catequesis católica y la formación de los usuarios a partir de charlas, conferencias, retiros y demás recursos formativos.

### ZONA ESPIRITUAL

Serie de aulas y espacios diversificados, donde se busca impartir la catequesis católica y la formación de los usuarios a partir de charlas, conferencias, retiros y demás recursos formativos.

### ZONA SOCIAL

Espacio social, conformado por una cafetería al servicio del usuario. Espacio acondicionado para la socialización y consumo.

### ZONA RECREATIVA

Gran extensión de terreno destinado al implemento de área verde, así como secciones de recreo, como lo son juegos infantiles, espacios deportivos y de recreo terapéutico como lo es la zona de huerto.

