

PABELLÓN REFERENCIAS

La falta de un espacio específico adecuadamente acondicionado. La construcción de un graderío cubierto es una demanda de los padres y espectadores del fútbol playa en la ciudad de Melilla.





Compañías patrocinadoras:

PRINCE EDIPRA S.L.
MATERIALES DEPORTIVOS
INDUSTRIAL S.A.

EDIPRA - GRAN S.L.
SOLARZONDO CALDERERA IN GENERA

BERAZMEK S. COOP

metagra Group

izpi 25 urte

ALUMINIO AL CALORIZADO
Liner tubular en acero
Con patentes
Zelai-Enpresen Sotakoak
Sotako enpresak

basticasukaldeak

PABELLÓN REFERENCIAS



Estadio Johan Cruyff / Battle i Roig Arquitectura



IDEA DEL PROYECTO

Lugar del Proyecto: Cerca del sitio del proyecto anterior (Playa San Lorenzo)

La idea del Proyecto: Remodelación de las gradas actuales, al estar en mal estado.



LUGAR DEL PROYECTO

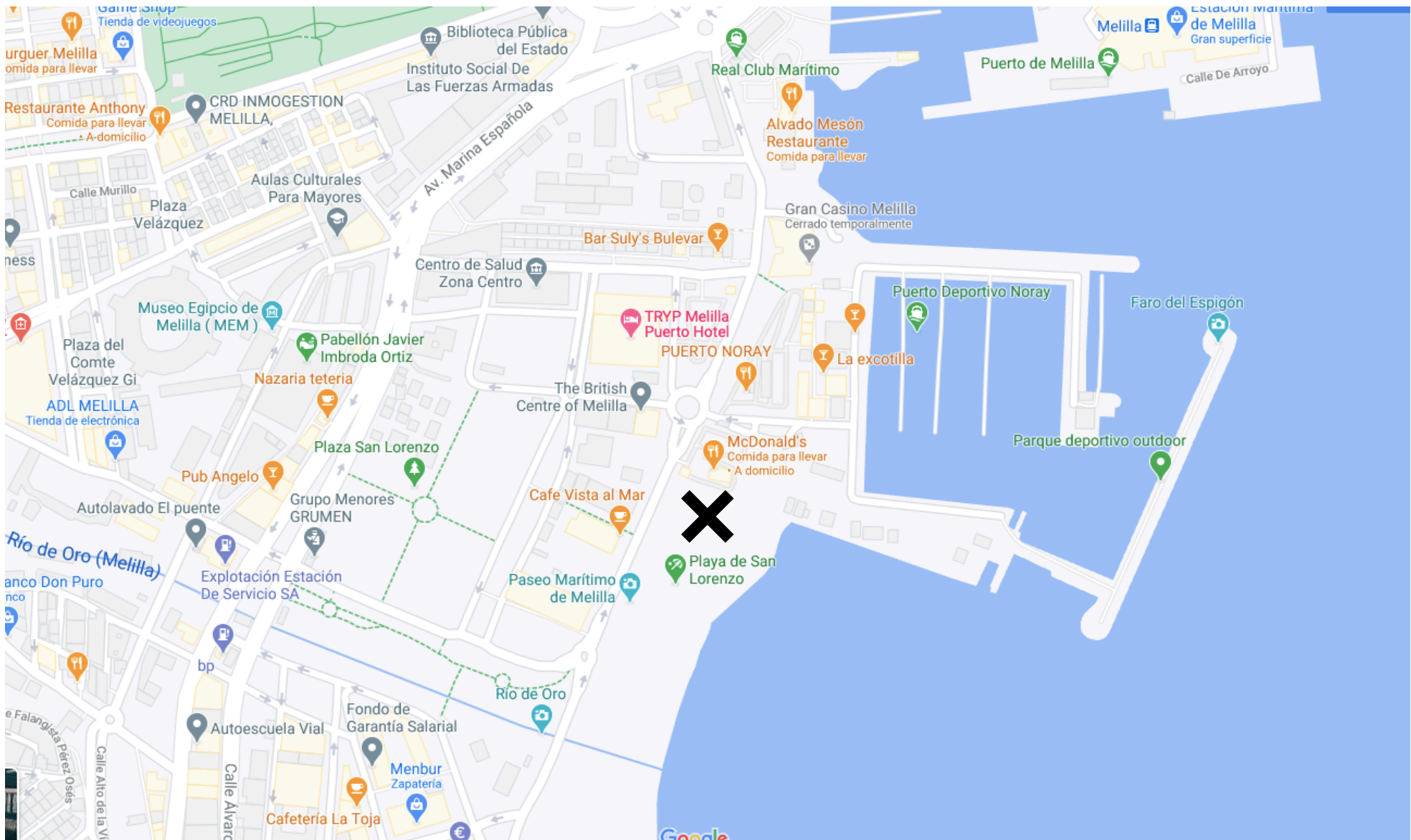

LUGAR DEL PROYECTO

¿Por qué este sitio? ->



LUGAR DEL PROYECTO

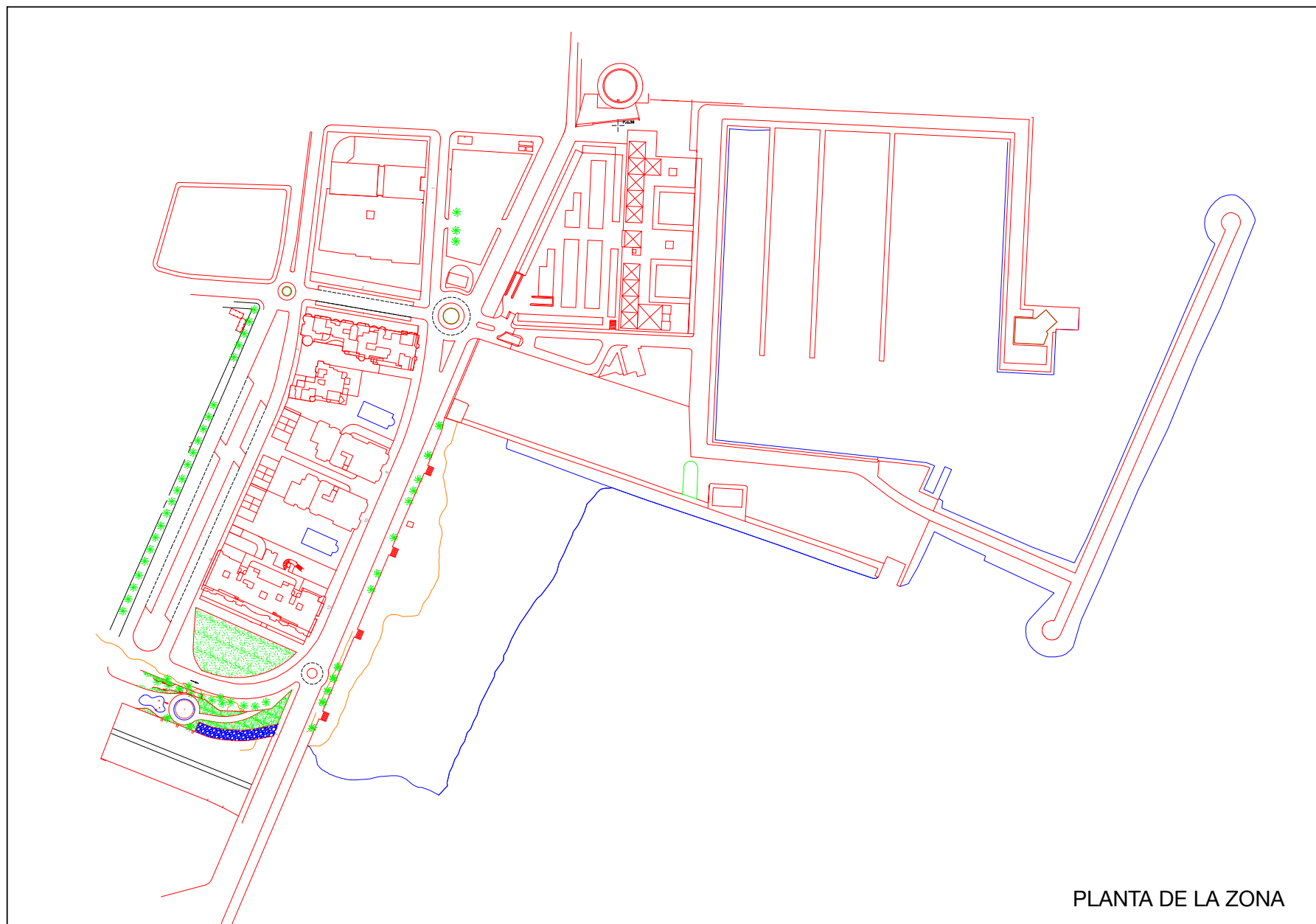

PLANTA DE LA ZONA



PLANO DE LA PLANTA ACTUAL

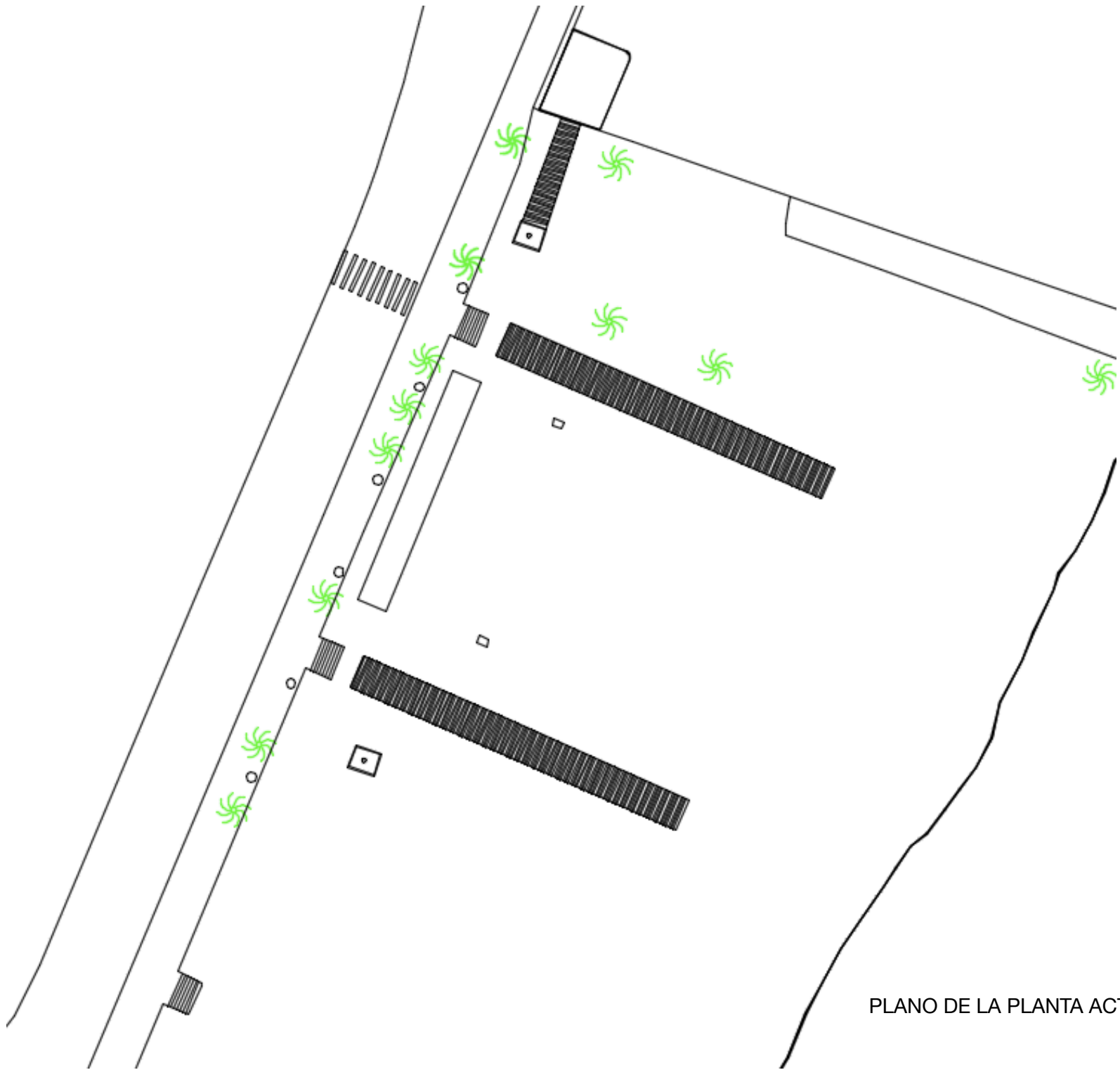

PLANO DE LA PLANTA ACTUAL

LUGAR DEL PROYECTO

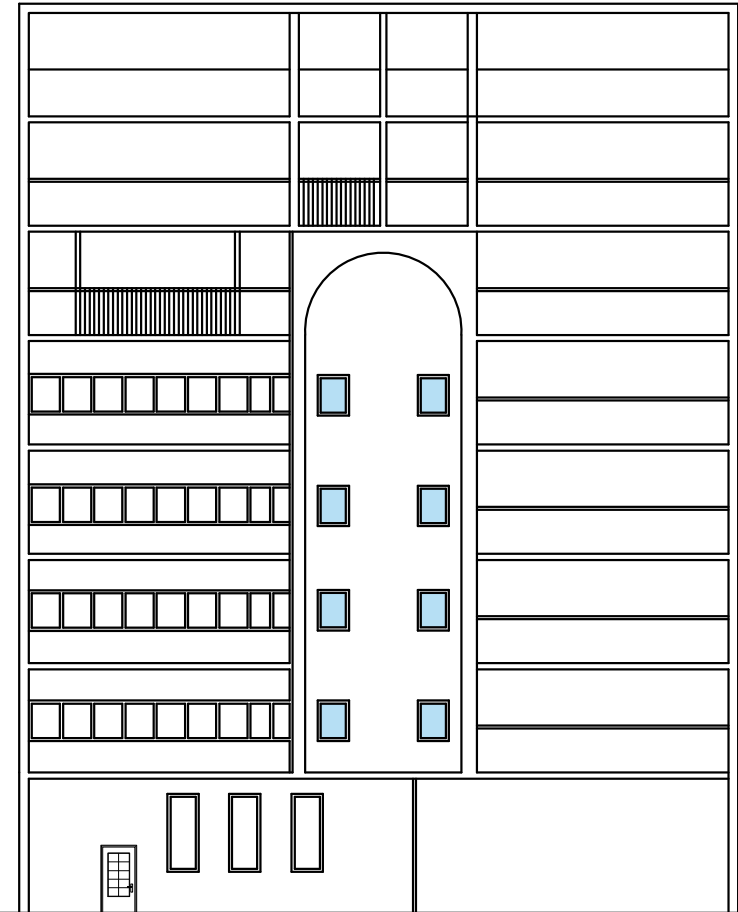
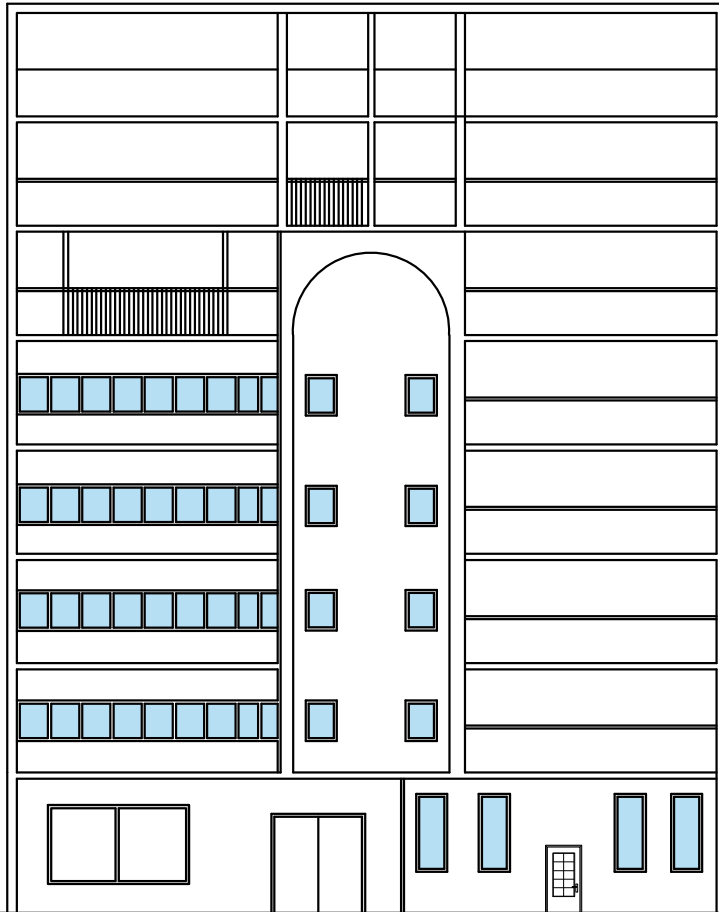

PLANO DE SECCIÓN DE LOS
EDIFICIOS DE ENFRETE

REFERENCIAS



REFERENCIAS





REFERENCIAS



Pabellón Philips en la Exposición Universal de Bruselas de 1958

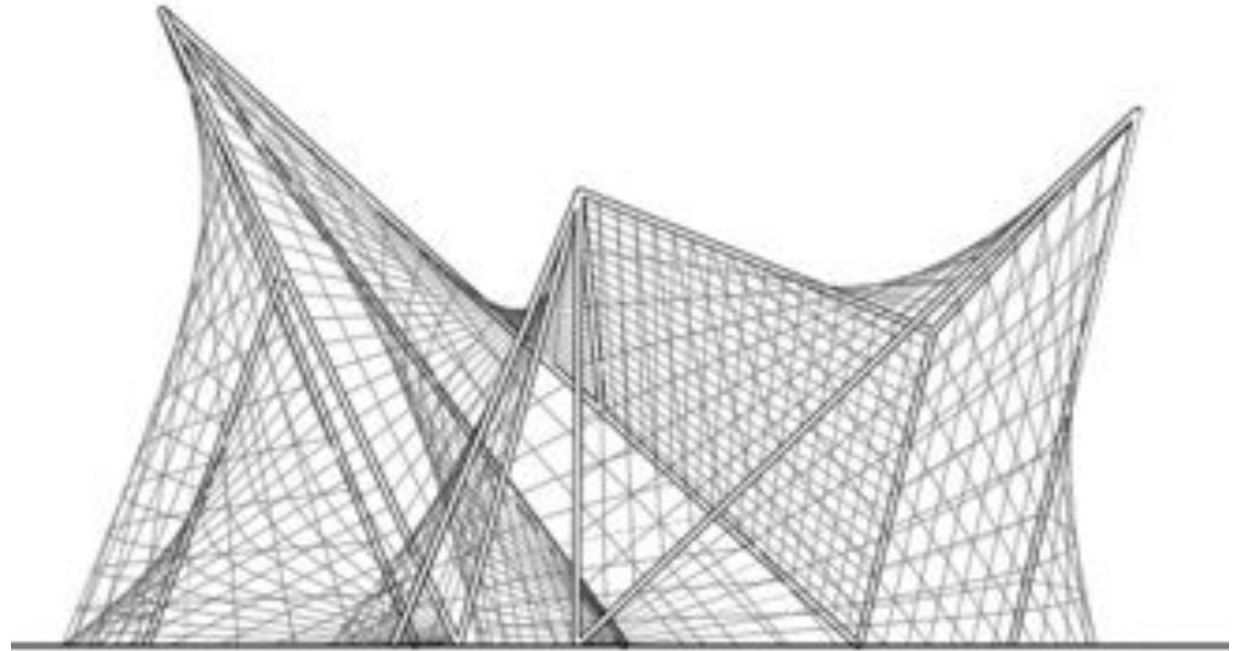

- 1 Acceso
- 2 Salida
- 3 Espacio central de proyección
- 4 Cabina proyectores de películas
- 5 Área técnica
- 6 Luces focales
- 7 Proyectores de nubes, sol y luna
- 8 Proyectores de ambiente y nubes
- 9 Borde de tubos fluorescentes
- 10 Luces de emergencia
- 11 Luces de pánico
- 12 Cuerpo de mujer suspendido
- 13 Objeto geométrico suspendido
- 14 Espejo de agua

