

Análisis del Ámbito.

Fotografías.

1.



2.



3.



4.

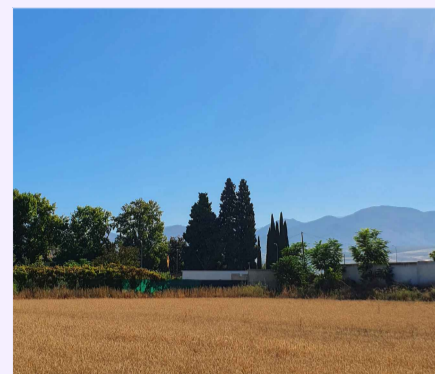

5.



Mapa.



Idea de Intervención.

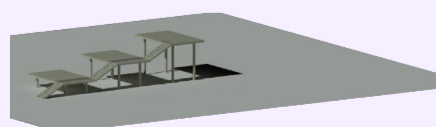
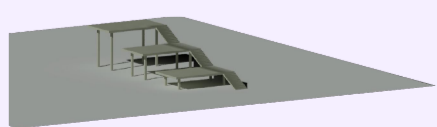
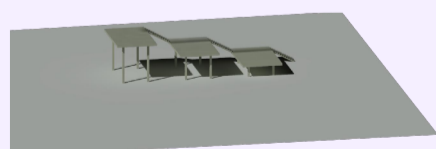
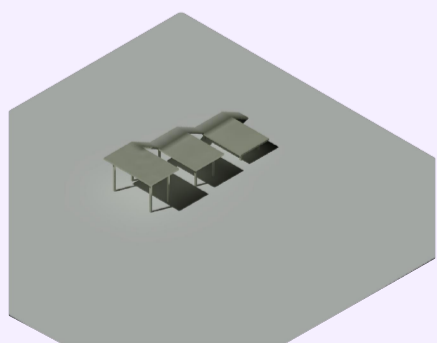

Notas.

- La parcela elegida (rayado marrón) cuenta con vistas hacia Granada (ciudad) y hacia la montaña. Desde la cota 0 no se aprecia tan bien lo anterior mencionado y no se aprovecha; sin embargo, si al lugar añadimos altura, esto se podrá apreciar.
- La parcela y el lugar en general cuenta con un suelo de tierra, lo cual significa que cuando llueva va a convertirse en barro.
- El lugar cuenta con dos focos de ruido principales: un desguace de coches y la Circunvalación de Granada o GR-30. La parcela está lejos de la última, pero esta aun así produce contaminación sonora.