

MATERIALIDAD 1

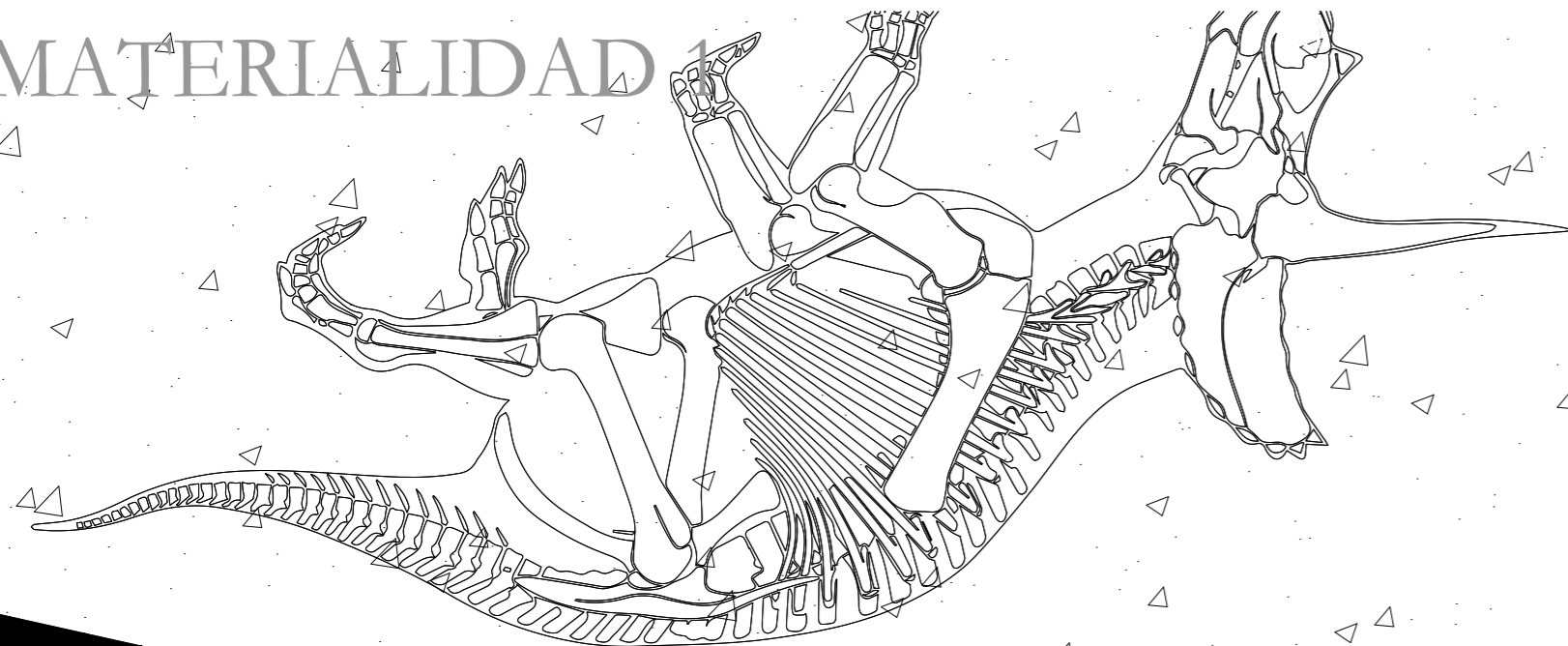

- VEGETACIÓN ALTIMA 6-10 METROS
- VEGETACIÓN ALTIMA 2-6 METROS
- VEGETACIÓN ALTIMA 0-2 METROS
- TERRENO SECCIONADO CARMEN
- CÉSPED
- CAMINERÍA
- VEGETACIÓN DE INTERIOR ALTIMA 0-2 METROS

- S01** ZONA EN RAMPA
- S02** MUROS DE CONTENCIÓN, DELIMITADORES DE TERRAZAS
- E01** ESPACIO QUE PERMITE PASAR DE UN LADO A OTRO
- E02** ENTRADA A LA CASA DE TRABAJO
- E03** ESPACIO MÍNIMO PARA JUGAR AL PING PONG 21.70m²
- E04** ESPACIO PARA ESTUDIAR Y DESCANSAR 28.59m²
- E05** PATIO INTERIOR 4.50m²
- M01** MURO DE HORMIGÓN ARMADO

- M02** TABIQUE DE MADERA CON CAPA DE PINTURA IMPERMEABILIZANTE
- M03** PANEL DE MADERA QUE CUBRE EL PERFIL METÁLICO
- M04** PERFIL METÁLICO HEB 180 UNIDO DIRECTAMENTE A LA SOLERÍA INFERIOR (HORMIGÓN ARMADO) MEDIANTE PLACA Y BARRAS DE ANCLAJE
- M05** VIDRIO TEMPLADO AISLANTE AL VACÍO (DOBLE HOJA)
- M06** CELOSÍA DE LAMAS METÁLICAS INDEPENDIENTES ORIENTABLES
- M07** PUERTA CORREDERA INTERIOR DE MADERA
- M08** PUERTA PIVOTANTE DE MADERA
- M09** SOLERÍA DE GRES PORCELÁNICO SIMULANDO MADERA. SE APLICA SOBRE UNA BASE DE HORMIGÓN ARMADO MEDIANTE MORTERO

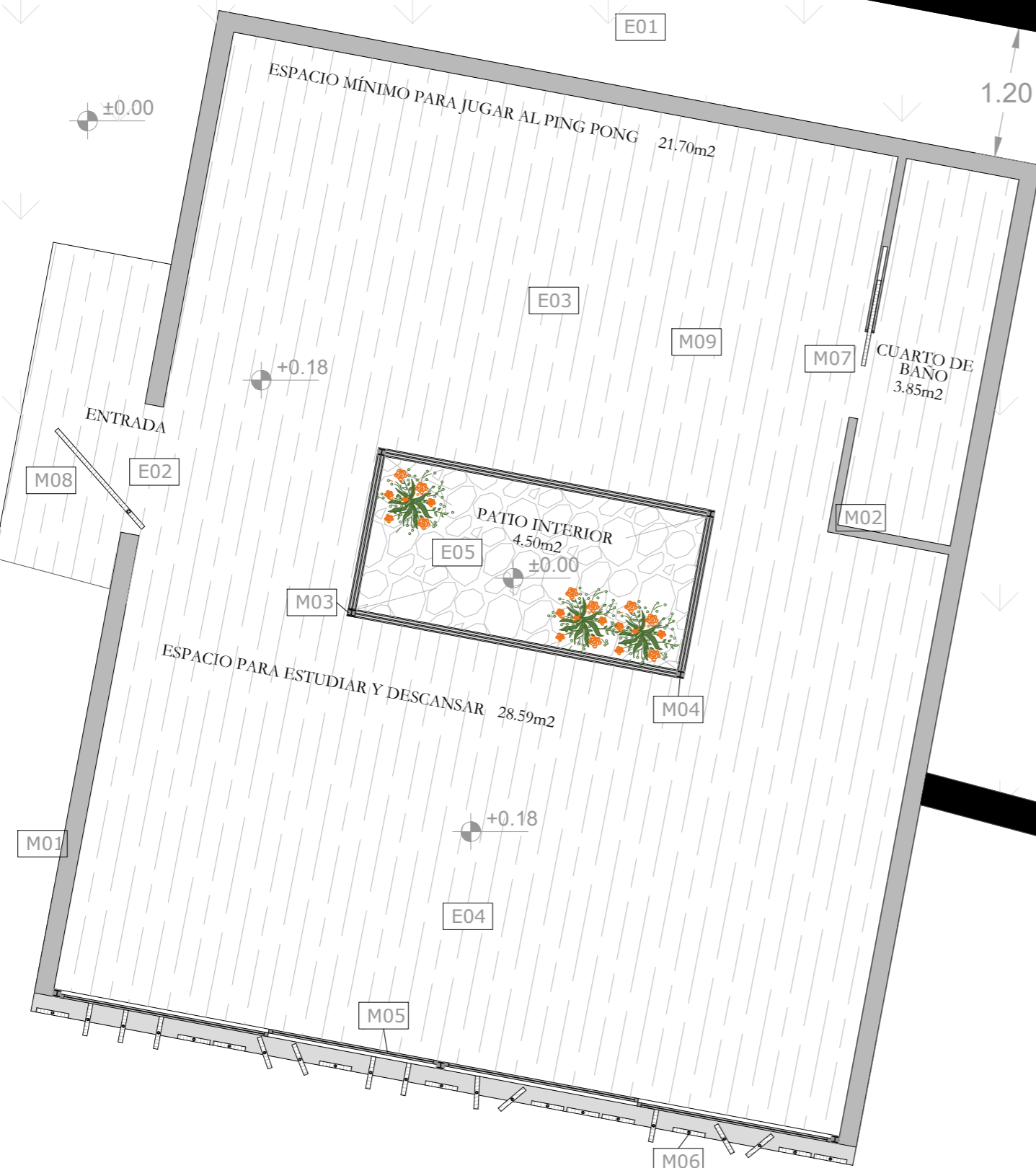

PROYECTO: ENTREGA FINAL EJERCICIO 2_CASA DE TRABAJO	TÍTULO: MATERIALIDAD 1	PROFESOR TUTOR: JAVIER FERNÁNDEZ	ETSA GRANADA
PROPIETARIO: ALEJANDRO BLANCO ELICES		ESCALA: 1: 50	FORMATO: A2
		FECHA: ENERO, 2023	PLANO Nº: 16
		ASIGNATURA: PROYECTOS 2	CARMEN DE LOS MÁRTIRES

